# Orçamento da União - 1931

## BOLETIM MENSAL

BIBLIOTHECA DO RIO DE JANEIRO DEPOSITO LEGAL
Bibliotheca Nacional Av. Rio Branco

| | RECEITA | | | DESPESA | | |
|---|---|---|---|---|---|---|
| | 1930 | 1931 | | 1930 | 1931 | |
| | Arrecadação | Orçamento | Arrecadação | Despesa | Orçamento | Despesa |
| | 1 Jan. a 31 Maio 1930 | para o Anno 1931 | 1 Jan. a 31 Maio 1931 | 1 Jan. a 31 Maio 1930 | para o Anno 1931 | 1 Jan. a 31 Maio 1931 |
| Ouro . . . | 57.825:600$000 | 121.377:737$000 | 63.062:298$000 | 31.345:903$000 | 114.594:320$000 | 41.883:000$000 |
| Papel . . . | 480.501:670$000 | 1.470.387:004$000 | 395.383:758$000 | 501.940:356$000 | 1.401.880:526$000 | 339.454:000$000 |

Excesso da renda sobre a despesa, nos primeiros cinco mezes de 1931: ( Ouro . . . . 21.179:000$000 ( Papel . . . 55.929:000$000

NOTA — Na receita está incluido o ouro da Caixa de Estabilização. Na conta de antecipação da receita nada devia o Thesouro ao Banco do Brasil. O saldo na balança commercial nos cinco mezes, foi de £ 8.257.000.

# Diario Carioca

Director: J. E. DE MACEDO SOARES

Anno IV — Numero 922 || Rio de Janeiro, Terça-feira, 30 de Junho de 1931 || Praça Tiradentes n.° 77

# O café faz tudo

O café, na verdade, faz tudo. Depois de ter feito a riqueza e a ruina do nosso paiz, está fazendo o papel de protagonista de um desopilante "vaudeville". Os leitores já sabem que surgiu, em S. Paulo, uma turma de "voronoffs" do café. Os inventores faziam-se fortes de transformar os grãos duros, resequidos, pintados, com máo gosto e máo cheiro, na fina flôr dos "milds" columbianos. E, conhecida a differença de cotação entre "milds" e "hards", toda gente bradou pelo milagre, calculando que se ia de novo entornar na lavoura paulista a cornucópia da abundancia.

Os "inventores" eram os srs. Rogerio de Camargo, Amaral Castro, Jorge Mercado, Alvaro de Oliveira Machado e um sr. Frederico Virmond de Lacerda Werneck. Os primeiros eram pessoas conhecidas em São Paulo, o ultimo ainda não tinha sido, por sua vez, "descoberto". Trata-se, ao que parece, de um cavalheiro do Paraná, intimo amigo do primeiro-tenente João Alberto, inculcado aos descobridores paulistas como "elemento de ligação" com o bravo interventor federal.

Dos "descobridores", Camargo é um bom funccionario da Secretaria da Agricultura, mas não agronomo, nem chimico, nem descobridor de coisa alguma na vida. Um amavel burocrata. Machado e Castro parecem ser dois estudiosos dos problemas commerciaes e economicos ligados ao café. Sómente o sr. Mercado é chimico de profissão. A combinação Camargo, Machado, Castro e Mercado para "descobrirem" o rejuvenescimento do café, não obstante a disparidade do valor desses cavalheiros em materia chimico-biologica, ainda se poderia entender. Mas, por que figurava no "team" dos inventores o sr. Virmond, que nunca viu um pé de café, que nunca se occupou do assumpto e só poz os pés em S. Paulo na comitiva do tenente interventor?

Logo se teve, em S. Paulo, a explicação do estranho caso. Os descobridores e Virmond tinham assignado no 6° tabellião da Paulicéa, livro 434, folhas 97, uma escriptura de propriedade commum de invenção para sua exploração commercial. Pouco depois se soube mais que a mesma "troupe" havia requerido ao governo federal privilegio do processo de rejuvenescimento dos cafés escôlha, e que no "Diario Official" da União, pagina 9.606, edição de 11 do corrente, expediente do Departamento Nacional de Industria do Ministerio do Trabalho, Industria e Commercio, secção patentes de invenção, lia-se a descripção do deposito n. 10.071, de 9 de junho de 1931, com os pontos caracteristicos do processo a que se referia a patente requerida:

1° — Limpeza rigorosa do café por meio de ventilação ou fricção ou por meio de lavagem.

2° — Classificação rigorosa do café por tamanho e formato do grão.

3° — Catação mecanica rigorosa e perfeita, tendo em vista o tamanho, o peso e a densidade do grão.

4° — Aquecer o café a uma temperatura variavel, até o maximo de 55° centigrados, para abrir-lhe os póros.

5° — Submetter o café á acção do chlorogenato, producto extraido do proprio café.

6° — Impermeabilizar por meio de brunimento, com qualquer cêra vegetal ou outros productos apropriados, o café depois de secco.

Evidentemente a "invenção" não podia consistir nas velhas operações de beneficio do café: limpeza, classificação e catação do producto. A novidade consistiria, pois, no aquecimento dos grãos para lhes abrir os póros, tornando-os susceptiveis á acção do chlorogenato, extraido do proprio café. O mais era o envernizamento, velho como a Sé de Braga, com cêra de carnaúba.

---

A kabalistica acção do "chlorogenato" estava bailando na imaginação de muito poeta do café, quando a "Gazeta", de S. Paulo, lança uma bomba de mil diabos. A "acção do chlorogenato" era uma invenção da chimica allemã já divulgada em revistas technicas e conhecida nos proprios meios industriaes germanicos! E, estampando o "fac-simille" gravado da pagina da "Chemiker-Zeitung", a "Gazeta" dava a traducção do artigo, feita pelo traductor juramentado perante a Junta Commercial de S. Paulo, sr. Abrahão Ribeiro!

Divulgamos por nossa vez, na integra, a referida traducção:

"TRADUCÇÃO

*Chemiker-Zeitung* (Jornal nal de Chimica) Redactor responsavel: Professor Walter Roth. N. 17, paginas 161-168. *Kothen, 28 de fevereiro de* 1931. Anno 55. *NOVO PROCESSO PARA O ABRANDAMENTO DO GOSTO* (amolecimento) *DO CAFE', PELO TRATAMENTO DO GRÃO CRU', COM OZONE NO VACUO*. Pelo dr. Hans Jordt, de Hamburgo.

Um excesso de acido cafeico: (Acido Chlorogenico) é a necessaria causa do gosto duro, adstrigente de muitas especies de café. "*Este gosto adstringente, que evidentemente provém da propriedade que tem o acido chlorogenico e seus compostos de precipitar na mucosa da boca, certos compostos de albumina, é um phenomeno desagradavel da decocção do café. Cincoenta a sessenta por cento das especies brasileiras de café têm esse gosto duro, que deve ser attribuido ao excesso de acido chlorogenico. Esses grãos produzem uma bebida, que ao mesmo tempo tambem, por influir sobre as mucosas do estomago e dos intestinos, pode perturbar consideravelmente a saude de pessoas sensiveis.* Se, pois, desde logo, abstrairmos do effeito propriamente de Cafeina do Café sobre o coração e os nervos do homem, e nos occuparmos então com a questão de saber como se poderá eliminar o gosto duro do grão e, assim, o effeito sobre as mucosas da boca, do estomago e dos intestinos, occorre-nos logo transformar os compostos de acido chlorogenico existentes no grão cru' em outras combinações, ou converter os acidos chlorogenicos em acidos cafeicos e acidos quinicos ou outros corpos.

Já era desde muito tempo sabido que a acção do ozone sobre o grão, sendo bastante longa e intensa, abrandava o gosto duro, e assim provavelmente transformava os acidos chlorogenicos em qualquer corpo de acção não adstringente, de sabor suave, sem alterar as demais qualidades de sabor. Esse conhecido processo de ozone resultou pouco pratico, porque era insufficiente a acção profunda do ozone no grão; a casca exterior melhorava no gosto, ao passo que o amago conservava o sabor duro. O problema era agora, como se poderia fazer penetrar emfim o ozone nos capillares do grão, no amago mais profundo do tecido cellular, de modo que penetrasse immediatamente em toda a massa do grão e não somente na sua superficie. Em virtude de um pedido de patente recentemente feito, foi esse problema resolvido assim:

"*Os grãos crús foram collocados no recipiente, sob vacuo de 10 mm.*

*Feito o vacuo, deixou-se entrar no recipiente ar contendo ozone, saturado de humidade (isto é essencial), até se egualarem as pressões interior e exterior. O tecido cellular esvasiado sugou então o ozone pelos capillares a dentro até a parte mais profunda dos grãos, de modo a produzir-se um embebimento regular por pressão. Algumas horas depois, retiraram-se os grãos. Estes deram, então, depois de torrados, uma bebida consideravelmente suave, sem sabor duro, conforme foi constatado por peritos hamburguezes de café*".

O effeito deste processo pode ser muito augmentado, se se repetir varias vezes a formação do vacuo e introducção de ar ozonado, este sob pressão. A suppressão da camada de cera de cada grão por meio de um ingrediente proprio de solução, antes da acção do ozone, provou tambem ser de grande vantagem, provavelmente porque a suppressão dessa camada facilita a penetração do ozone do interior do grão.

*A questão de saber-se se aqui se trata de uma acção oxidante por contacto ou de uma acção chlorogenica complexa de decomposição, ou de qualquer outro processo chimico complicado, é questão aberta. Tambem é questão que deve ser ainda discutida, a de saber-se se nesse processo a cafeina é libertada do seu complexo, decomposta ou se se transforma intermolecularmente no todo ou em parte num outro composto inoffensivo*".

O processo mesmo é economico, pois que não exige nenhum apparelhamento complicado, e as despesas de melhoramento são avaliadas apenas em 0,4 pfenninge por meio kilo de grãos de café, sendo o preço de producção de ozone, em condições normaes dos preços da electricidade de 3 marcos por kilo (Referindo-e ao ozone trivalente).

Nada mais continha o referido artigo, que bem e fielmente traduzi. (N. B. — O que na traducção está griphado, está no original impresso em letras menores).

São Paulo, 25 de junho de 1931. — ABRAHÃO RIBEIRO, traductor".

Se os technicos paulistas são realmente capazes, não é natural que ignorassem os progressos da bio-chimica allemã no tratamento dos cafés. Mas o que torna a invenção de S. Paulo verdadeiramente suspeita, é o concerto de tantos e tão disparatados sabios para uma invenção premeditada, não se esquecendo sequer o advogado administrativo para vender o invento ao Interventor. Nos meios chimicos de todo o mundo a "Chemiker-Zeitung" é conhecidissima. Os aguias paulistas modificaram ligeiramente a technica da descoberta allemã e jogaram a partida. Emquanto isso, a Secretaria da Agricultura de São Paulo declarava em nota official que o governo paulista não consentiria que particulares explorassem o processo que ia enriquecer o Brasil e o sr. Navarro de Andrade saúdava nos descobridores "sabios da maior competencia!".

---

E, para finalizar, o velho chimico e professor doutor Baptista de Andrade dá á "Folha da Noite" uma entrevista, na qual declarava entre reticencias e ironias que ambos os processos, o allemão e o paulista, não passam de experiencias de laboratorio e que "café ruim é sempre café ruim". Não ha chlorogenato nem ozone que dêem tamanho, côr, nobreza, gosto e aroma á semente dura, amarga, pintada e fétida do café chumbado.

Já estamos no final da comedia, com embaixador nos Estados Unidos. Mas o collega não perderá a viagem. Ha em Nova York muita coisa interessante a vêr. Amanhã ninguem mais se lembrará da grande "blague", excepto, talvez, os que andaram perto... mas não viram o dinheiro.

J. E. DE MACEDO SOARES

# UM CHEFE

## Novos telegrammas dirigidos ao director do "Diario Carioca"

Continuam a chegar innumeros telegrammas e outras manifestações de applausos ao artigo do director deste jornal sobre a personalidade de Nilo Peçanha. Abaixo damos a relação dos ultimos recebidos até encerrarmos os nossos trabalhos nesta redacção, hontem á noite:

CAMPOS, 28. — Campos leu com emoção a brilhante defesa do seu maior filho, e envia ao intrepido jornalista fluminense, as suas felicitações com as mais sinceras expressões da sua profunda grtidão.

De Nilo Peçanha, o historiador imparcial, um dia ha de escrever que foi o maior liberal dos estadistas republicanos do Brasil. (aa) Luiz Couto Reis, Norival Pinto da Silva Cruz, Antonio Gomes dos Santos, Francisco Gomes Moço, Joubert Vianna Moraes, dr. Obertel Chaves, dr. João Guimarães, dr. Pedro Coelho de Barros, dr. José de Freitas, dr. Waldi Rocha, dr. Hemeterio Martins, dr. Custodio de Siqueira, Carlos Schubert, Sergio Vianna Barroso, José Jorge Rodrigues, Orlando Costa, Lourenço Tavares, Feliciano Barcellos de Azevedo, Orontes de Souza Mattos, Francisco Costa, Esmeraldo Delorme, João Nepomuceno de Azevedo, Antonio Ribeiro Gonçalves, João Coelho, Luiz Guilton, Antonio Moreira da Silva, Evandro Guimarães Monteiro, José Pereira de Amorim, Olympio de Almeida, Affonso Pinto, Carlos Bragança, José Antonio da Silva Povoa, Antonio Carlos da Cunha, Luiz de Faria Moraes, Feliciano Vieira, Manoel dos Santos, José Ribeiro Pereira, Arthur Napoleão, Oscar Machado, Oswaldo Monteiro, Jayme Pereira, Horacy Mendes, Carlos Rocha, Adamastor Martins, Renato Sanfin Cardoso, Oscar Sanfin Cardoso, Juvenal Gomes Azevedo, Achilles de Salles Ferreira, Nilo Barreto, Eugenio Ferreira, Alvaro Tamega, Bento José Sampaio, Manoel Pinto da Silva, Menez Ribeiro dos Santos, Benedicto de Almeida Filho, Etelvino [illegible] Augusto Soares de Azevedo, Manoel Nunes Coutinho, Vicente Honorio de Almeida, Bellarmino Gomes Neves, João Rofilo Rebel, Fernando Barreto, José Silva Rebel, Jefferson Campos, Thiers Barreto, Taurino Barcellos, José Evangelista, Armando Fernandes Torres, Armando Caetano de Souza, Arthur Ubaldo Barreto, Tourinho Benedicto Ribeiro, Oswaldo Pereira, Antonio Leandro Diniz, Pedro Manoel Peçanha, José Miranda, Roberto Terra, Santiago Carvalhinho, Antonio Mariano de Moraes, Durval Bittencourt, Balduino Almeida, José Alves Dias, Mauro Piratti, Francisco Chagas Oliveira, Antenor Manhães de Oliveira, João Carlos Ribeiro de Castro e Cantidio de Vasconcellos Tavares.

CAMPOS, 26 — Ao illustre e digno dr. José Eduardo de Macedo Soares, defensor accerrimo das causas nobres e santas, o signatario deste felicita pelo vibrante artigo, sobre a personalidade sem par e inconfundivel daquelle que se chamou em vida Nilo Peçanha, cujo nome vive e viverá sempre no coração dos brasileiros dignos, na luta em prol da mais sã democracia. — (a) Ayer Campos.

RIO, 26 — Os homens de coherencia doutrinaria, servidores constantes de idéas, como forças conductoras das sociedades, por se encontrarem sempre na defesa dos partidos ou movimentos que as corporificam, visando, apenas, o interesse collectivo e a victoria desses partidos ou movimentos, sem preoccupação da propria individualidade, são, muita vez, mal conhecidos pelo grande publico. Muita gente sabia apenas, de sua passagem pela Camara dos Deputados, ha dez annos passados, depois de abandonar a marinha de guerra.

Poucos, porém, identificaram no antigo deputado fluminense, o jornalista formidavel que firmava cada manhã, nas columnas do "Imparcial", com elevação e coragem, o ponto de vista nacional, util e patriotico, das questões em debate.

Pouca gente se lembrará da resonancia da eloquencia cheia de poesia, intrepida e empolgante com que, em discurso, notavel abalou a somnolencia governamental de uma Camara quasi unanime, traçando em pinceladas fortes, uma pagina de anthologia sobre a epopéa de Copacabana, ou modelando no bronze de um protesto immorredouro, a revolta dos fluminenses contra o golpe, que em 1923, abateu a autonomia da terra de Nilo Peçanha.

Na campanha liberal que se fez revolução victoriosa, o grande publico, com os artigos assignados do "DIARIO CARIOCA", foi surpreendido com a identificação do [illegible] valor authentico do jornalismo brasileiro, que vae sendo nestes dias agitados de reorganização geral, uma luz e um guia, dentro da [illegible]. O desassombro das suas attitudes

(Continua na 12ª pagina)

# REVOLUÇÃO NO PERU

## O CARACTER DO MOVIMENTO — UM COMMUNICADO OFFICIAL

**NOVA YORK, 29 — (Havas) — Telegramma de Lima para a Associated Press annuncia que a Junta Governamental publicou um communicado no qual confirma a noticia da revolta da guarnição de Cuzco e adeante que o movimento tem o caracter de um protesto contra a permissão de regressar ao Peru dada ao sr. Sanchez Cerro, que occupou a chefia provisoria do governo logo depois da deposição do presidente Leguia.**

SANCHEZ CERRO

### ATAQUE AOS REBELDES

**Faltavam pormenores sobre a rebellião. Segundo certas versões, um official superior, apoderara-se do quartel-general e prendera o commandante da divisão com séde em Cuzco. Dizia-se mais que o governo ordenára a mobilização das forças de Arequipa para o ataque aos insurrectos.**

### VARIAS PRISÕES

**O communicado termina referindo que a lei marcial já foi decretada desde onze de junho, dia em que devia rebentar a revolução entre os corpos da aviação militar. Tinham-se effectuado, então, cincoenta e cinco prisões.**

# Odio velho não cansa...

## VAE SER JULGADO, HOJE, O HABEAS-CORPUS EM FAVOR DE LUIZ FRANÇA ASSUB

Vae ser julgado, hoje, o habeas corpus inpetrado em favor do tenente revolucionario Luiz de França Assub, que se acha detido nesta capital a pedido do padre Serra, interventor do Maranhão.

Na Bahia o sr. Luiz de França tambem foi preso, tendo, porém, obtido a liberdade em consequencia de uma sentença do juiz criminal dali, que a imprensa de S. Salvador qualificou de luminosa.

Sabendo-se que a justiça é unica, será logico esperar-se o pronunciamento favoravel do juizo da 8ª Vara desta capital, a quem foi distribuido o recurso.

O julgamento vae ser feito á vista das informações prestadas pelo clerigo maranhense, nas quaes elle diz que a prisão do paciente prende-se a motivos de ordem politica, e a uma tentativa de assassinio.

Nada mais capcioso. O sr. França é apenas uma victima do odio do cura do Maranhão, contra quem teve a coragem de se oppor deante de um seu procedimento vergonhoso.

A historia da tentativa de assassinio já foi por nós contada em edição anterior. Luiz Assub era agente de J. Pessôa e, como tal, comprava armas para a defesa da autonomia da Parahyba. Denunciado, teve o digno nortista a sua casa assaltada. Do conflicto, saiu com dois ferimentos e um dos aggressores com um tiro na mão. Pois bem: o reaccionarismo não encontrou meios de conseguir o seu pronunciamento, o que quer agora um interventor que tem a coragem de falar em nome da revolução!...

Mas — já não é mais segredo no Maranhão — todos sabem que o padre deseja apenas cumprir a promessa feita a d. Emilia, enchundiosa megera, cujo desejo satanico é ver França recolhido á Penitenciaria do Maranhão, tendo por carcereiro o seu progenitor — avô do pequeno Lenine e pantagonelico benificiario do famoso padre...

# A SITUAÇÃO NA BULGARIA

SOFIA, 29 (Havas) — O rei Boris assignou os decretos de nomeação dos novos ministros. O gabinete ficou assim constituido:

Presidencia e Negocios Estrangeiros: Malinoff; Finanças, Cherchinoff; Agricultura, Ghitwoff; Instrucção, Muravieff; Obras Publicas, Jordanoff; Commercio, Petroff; Justiça, Verbenoff; Estradas de Ferro Kosturkoff, e Guerra, general Kossoff, (antigo titular).

Dos novos ministros, tres são democraticos, tres do Partido Agrario, dois liberaes e um radical.

# FAGULHAS

Os jornaes noticiaram que a zona do Estacio está sendo policiada por destemida mulher.

Tendo a zona policiada
Por destemida mulher,
(Mas oh! que coisa engraçada!)
O Estacio está como quer...

FRA DIAVOLO

"DIARIO CARIOCA"

Redacção, administração e officinas PRAÇA TIRADENTES 77

Director-Thesoureiro
J. B. MARTINS GUIMARAES

Chefe da redacção
VICTOR HUGO ARANHA

EXPEDIENTE

Endereço telegraphico: DIARIO CARIOCA

Telephones: Direcção: 2-3018. Administração: 2-3023. Redacção: 2-1559. Officinas: 2-0824.

ASSIGNATURAS

| Para o Brasil: | | Para o exterior: | |
|---|---|---|---|
| Anno | 40$000 | Anno | 70$000 |
| Semestre | 25$000 | Semestre | 40$000 |

VENDA AVULSA
Capital, 100 réis — Interior, 200 réis

SUCCURSAES:
Victoria — Rua 1º de Março, 46 sob. - Representante R. Podolsky.
São Paulo — Rua Barão de Itapetininga, 52, 3º andar. — Representante: Ariovaldo Barbosa.

AGENCIAS, VIAJANTES E COBRADORES:
São agencias autorizadas: Empresa de Publicidade a Eclectica, Will Foreing Advertising, Empresa Americana, Publicidade, Tote Ltda., Empresa Commissaria Ltda., Felippe de Lima e Empresa Commercial Brasil Ltda.

São viajantes autorizados a receber assignaturas e materia retribuida: Augusto Fernandes, José de Freitas, G. L. Bruno, dr. Porphirio Henriques Filho, Antonio Franco Romualdo Perrota, Alcindo Ferreira da Cruz, Abel Braga e Rosenburg Gonçalves da Silva.

Encontra-se em viagem pelo interior do paiz como inspector dos viajantes o sr. R. Podolsky.

São cobradores autorizados: Lourenço Amaral e Belisario Ferreira Junior.

CORRESPONDENCIA
Toda a correspondencia com valores ou sobre assumptos que entendam com assignaturas, remessas do jornal, publicidade retribuida e outros de interesse da administração, deve ser dirigida ao gerente do "DIARIO CARIOCA".

**Avisamos aos nossos annunciantes que não recebemos publicidade por intermedio da Agencia J. Walter Thompson, por considerarmos prejudicial aos interesses nossos e de nossos clientes.**

**A partir de 1º de julho ficam sem valor os talões de assignaturas de côr AMARELLA serie C. Só terão valor os talões de côr ROSA serie D.**

# Topicos do "Diario"

## O DIREITO DE DESTRUIR

São innumeras as restricções que as idéas modernas pretendem impôr ao instituto da propriedade. Nenhuma, porém, sobreleva, em significado, á que se continha, inequivocamente, para os juristas da velha Roma, na contestação do "jus abutendi", o qual podia ir até a vandalica e monstruosa volupia de exterminar as coisas.

Prova bem isso quanto é contrario aos sentimentos, aos proprios instinctos da humanidade, qualquer tentativa de justificação, de legitimação dos actos que visem diminuir o seu patrimonio, penosamente formado pela obra diuturna da civilização e do progresso.

Se assim foi em épocas remotas, não pode ser de outra maneira hoje, quando reina certo pendor para sacrificar o interesse dos individuos ao interesse das collectividades.

Conhecem-se as razões de ordem doutrinaria que induziram os Estados caféeiros a incluir, no seu programma de amparo ao principal dos productos brasileiros, a destruição de uma parte dos respectivos stocks. Mas, tal destruição desperta invencivel repulsa na grande maioria das pessoas que sobre ella meditam, por quanto lhes custa a crer que ella isso indispensavel á defesa commercial desse artigo.

Dir-se-á que, invertido o celebre proloquio, a razão tem razões das quaes o coração nem sequer pode aperceber-se. Dê-se, porem, de barato que só a eliminação de certa porção do café stockado pode ir, a pouco e pouco, neutralizando os inconvenientes da exagerada retenção de outróra e impedir que o congestionamento dos mercados distribuidores da Norte America e da Europa venha de muito aggravar a situação economica do Brasil. Ainda assim, perguntava-se porque, ao invés de se lançar ao oceano a quota condemnada, não se ordenasse sua venda por baixo preço, quando não distribuição gratuita, no seio da população de alguns pontos de nosso territorio, onde actualmente ha verdadeira miseria.

Parece que tal pensamento, de um rudimentar humanitarismo, acabou impressionando aos generaes da campanha empreendida em prol do café, visto como decidiram elles que se mande distribuir alguns milhares de saccas das destinadas ao fundo do mar, pelos flagellados do nordéste, infelizes brasileiros privados da principal bebida de sua terra, quando toneladas da rubiacea eram destruidas.

## SUPPRESSÃO DO PODER JUDICIARIO.

O Superior Tribunal de Justiça do Amazonas, o post-revolucionario, bem entendido, aquelle que foi criado por um governador militar, em dias de novembro ultimo, ao mesmo tempo que eram aposentados seis dos antigos desembargadores, acaba de ser dissolvido pelo interventor federal do Estado sem figura nem fórma de processo para os respectivos membros.

Segundo os telegrammas recebidos, a respeito, de Manáos, esses juizes teriam concedido um "habeas-corpus" de cujos fundamentos divergiu o chefe da administração local. E, vae dahi, resolveu este pôl-os na rua, como se á sua famulagem pertencessem dando-lhes immediatamente substitutos.

Em materia de absurdos, disparates, loucuras interventoriaes, já nada encontramos que nos surpreenda. E eis porque nos não foi possivel applaudir a propalada resolução de não mais cogitar de um decreto regulador do assumpto, que se attribue ao Governo Provisorio.

Não obstante, o recente acto do sr. Alvaro Maia é, decididamente, do numero daquelles que provocarão o pasmo de todas as pessoas, mesmo das de attenção e sensibilidade mais gastas pela observação de tantos desmandos.

Se quem se acha á frente do poder executivo de uma administração estadual se reserva o poder de summariamente demittir os representantes do poder judiciario, tanto que elles lhe contrariem os pontos de vista, ninguem póde guardar illusões: é que o primeiro de taes poderes absorveu o segundo, e a justiça virtualmente desappareceu, deixando de ser a égide dos direitos e liberdades dos cidadãos, para constituir méra organização da munificencia governamental.

Repugna-nos acreditar que o sr. Getulio Vargas se conserve indifferente ao grão de confusão administrativa exponenciado agora pela exoneração em massa dos desembargadores amazonenses, rigorosamente seleccionados, ao que se dizia, depois de uma triagem inspirada nos ideaes revolucionarios, tendentes todos a melhorar o apparelho judiciario.

Não é somente a condição dos habitantes daquella circumscripção da Republica, expostos presentemente, como se deduz de tal panno de amostra, a todos os luxos do arbitrio, que se deve considerar. Factos como o que nos merece estes commentarios, melancolicos e alarmados, são de molde a comprometter os creditos do Brasil perante o mundo todo, e a retardar, pela impressão de geral falta de segurança que dissemina, o restabelecimento do equilibrio em nossa vida economica.

## A EDUCAÇÃO SEXUAL NO CONGRESSO FEMINISTA

Apesar de, no comicio ha pouco realizado, aqui, por iniciativa da Federação Brasileira pelo Progresso Feminino, ter tomado parte uma senhora que, entre outras theses, apresentou uma relativa á educação sexual, tem-se a impressão de que tal monographia não deu origem aos debates a que se prestava, attenta a magnitude de tal problema, um dos mais complexos e relevantes da puericultura e pedagogia modernas.

Ignoramos as idéas por que se batia a preopinante, bem como as conclusões a que chegou sobre qual seja o meio mais habil ou, melhor, menos inhabil, de se transferirem para o dominio da pratica os principios, theoricamente victoriosos, que se prendem a essa face tão importante do educacionismo.

Com effeito, exceptuadas as intransigencias irreductiveis de certos sectarios broncos, já se não discute que é imprescindivel dar aos educandos, a partir da edade conveniente, noções bem claras, não só quanto aos varios phenomenos de que depende a reproducção da especie humana, como quanto ás multiplas regras de hygiene que têm de ser obedecidas, afim de ficarem as funcções correlatas a coberto de quaesquer anomalias de ordem pathologica, muitas das quaes pódem vir a ser tão funestas aos individuos e á propria sociedade.

O que dá ensejo a interminaveis controversias é a maneira de se diffundirem taes conhecimentos.

A theoria de que nas escolas se não deve cogitar dessa natureza de ensino, encontra o incondicional apoio da maioria dos espiritos, taes e tão sérios são os inconvenientes que dahi resultariam.

Resta, então, o expediente de se ministrar a educação sexual no proprio recesso dos lares, attribuindo-se ás proprias mães, de preferencia, dotadas, via de regra, de notaveis meritos innatos de educadoras graças aos milagres da intuição feminina orientada pelo maravilhoso instincto da maternidade, o encargo de obra tão simples e tão difficil, ao mesmo tempo

E não seria impossivel instituir-se, para a instrucção technica de que ellas necessitariam, um curso tambem regido por senhoras diplomadas em medicina, e no qual as mães recebessem adrede, para as transmittir á prole, as noções em apreço.

Dar-se-á que se ajuste a essa a opinião vencedora no Congresso Feminista?

## O TEMPO

**Previsões para o periodo das 18 horas de hontem as 18 horas de hoje**

**Districto Federal e Nictheroy** — Tempo: instavel, passando a bom com nebulosidade; nevoeiro possivel. Temperatura: noite ainda fria e estavel de dia. Ventos: variaveis e frescos por vezes.

**Estado do Rio de Janeiro** — Tempo: instavel, passando a bom com nebulosidade, salvo a leste, onde será instavel; nevoeiro possivel. Temperatura. noite ainda fria e estavel de dia.

**SERVIÇO ESPECIAL PARA O TRAJECTO RODOVIARIO RIO-S. PAULO**

**Previsões para o periodo das 18 horas de hontem as 18 horas de hoje**

Tempo: instavel passando a bom no Estado do Rio e bom, com augmento de nebulosidade em São Paulo; nevoeiro. Temperatura: noite ainda fria e estavel de dia. Ventos: variaveis e frescos.

# GLORIFICANDO A MEMORIA do Consolidador da Republica

## COMO FOI COMMEMORADO O ANNIVERSARIO DA MORTE DE FLORIANO PEIXOTO

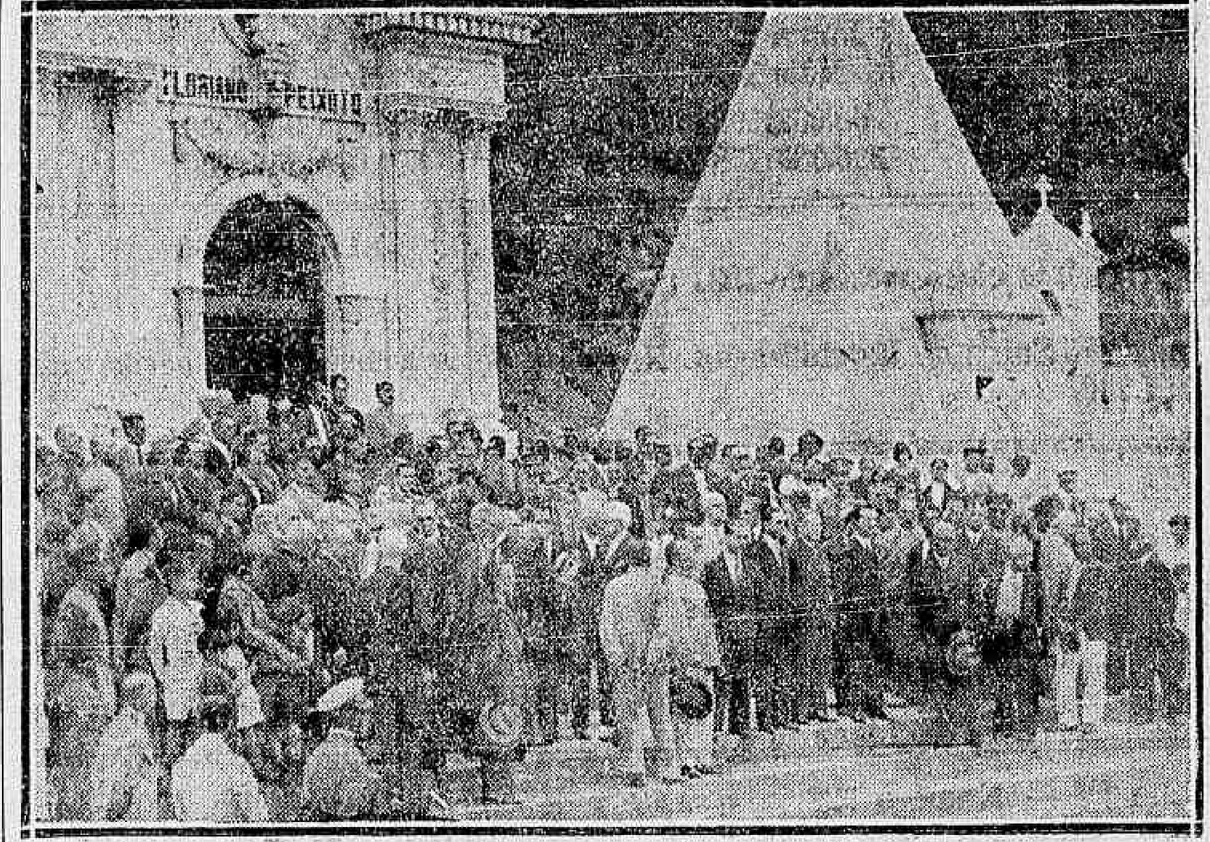


Aspecto da romaria ao tumulo de Floriano

As cerimonias civicas, hontem, realizadas, para commemorar a data anniversaria do fallecimento do Marechal Floriano Peixoto, mostraram, de maneira positiva, que a sua memoria continúa a ser para os brasileiros, motivo de grande culto. Na historia da nacionalidade, a obra de Floriano tem uma projecção memoravel, eternizada no marmore da Verdade, que não se estraga, nem se corrompe á acção deleteria do tempo.

Cada vez mais o Brasil reverencia a gloria do Marechal de Ferro, porque nella se cristalizaram as aspirações mais ardentes e mais puras, daquelles que fizeram a propaganda e a viram triumphante, na alvorada de 15 de Novembro. A elle deve o Brasil a consolidação do regimen que substituiu ao velho imperio dos Braganças. Pouco importa que, annos depois, os politicos ambiciosos tivessem desvirtuado o que elle fez. Pouco importa. A segunda Republica irmana-se, confunde-se, com a energia que elle despendeu no seu governo. Poder-se-ia mesmo dizer que o movimento de outubro foi um reflexo da fortaleza de animo de Floriano, depois de um longo adormecer da raça.

### NO GRUPO ESCOLAR FLORIANO PEIXOTO

Na séde desse grupo realizou-se, ás 10 horas, uma solenne sessão civica. A solennidade foi iniciada com o Hymno Nacional, cantado com enthusiasmo pelos respectivos alumnos. Em seguida, usou da palavra o nosso antigo confrade dr. Bricio Filho, presidente do Gremio Floriano Peixoto, que abriu a sessão, pronunciando palavras carinhosas sobre a personalidade inconfundivel do Marechal de Ferro. Terminando, o dr. Bricio Filho deu a palavra ao dr. Raul de Faria, director da Instrucção Publica, que traçou, em breves palavras, o perfil daquelle que, tantos e assignalados serviços prestou ao regimen republicano. As ultimas palavras do orador foram cobertas por vibrante salva de palmas da numerosa assistencia. Falou depois o dr. Floriano de Lemos que se dirigiu aos alumnos em linguagem simples, recordando a historia do Consolidador.

Foi então entregue uma medalha de ouro á intelligente alumna Maria da Gloria Medina Coeli, por haver, no anno findo, se distinguido em seus estudos, premio este doado pelo Gremio.

A professora Agostinha Maria Nogueira fez um agradecimento aos collaboradores da festa, seguindo-se uma scena de dramatização, denominada "Visão historica" em que tomaram parte 32 alumnos e alumnas do 1º ao 5º anno da Escola.

Encerrando a festa ouviu-se o hymno nacional cantado por todos os alumnos ainda ao som da banda do Corpo de Bombeiros.

### A ROMARIA AO CEMITERIO

A' tarde realizou-se a romaria ao tumulo do Marechal Floriano, no cemiterio São João Baptista.

Diversos bondes especiaes, puxados por uma banda de musica, levaram á cidade dos mortos todos aquelles que foram prestar ao immortal brasileiro as homenagens do seu civismo.

Em frente ao sarcophago do glorioso Marechal de Ferro, onde a romaria parou, falou o escriptor Leoncio Corrêa, que relembrou, com saudades, os feitos e a bravura do consolidador da Republica, pedindo á mocidade que seguisse os exemplos do inolvidavel soldado.

Falaram, depois, outros oradores e a commemoração terminou com a visitação ao interior do majestoso mausoléo que se defronta com o cruzeiro do cemiterio, onde repousam os restos mortaes do Marechal Floriano.

Estiveram presentes a essa commemoração os drs. Bricio Filho, Leoncio Corrêa, representantes do ministro da Justiça, do chefe de policia, varios officiaes generaes do Exercito e commissão de officiaes da Policia Militar do Estado do Rio.

Pela manhã, foi tocada alvorada pela banda de clarins do 1º regimento de cavallaria divisionario.

## ACTOS & FACTOS

Com o chefe do governo despacharam, hontem, os ministros Oswaldo Aranha e Francisco Campos, respectivamente, das pastas da Justiça e Educação.

Em conferencia, foram recebidos pelo sr. Getulio Vargas o almirante Protogenes Guimarães, ministro da Marinha, e o general Menna Barreto, interventor federal no Estado do Rio.

O chefe do governo recebeu, hontem, e maudiencia, os srs. Annibal Ramos, Eugenio Godin, Artaro Robiabo, Mariano Perez, Uribe Elhaveri, que se fez acompanhar de sua esposa e o general Victorino Aranha, o qual foi agradacer a visita que s. ex. fez ao Club Militar.

O dr. Afranio de Mello Franco, ministro das Relações Exteriores, se fez reprdesentar n ahomenagem prestada, hontem, na Legação da Colombia, ao sr. Ospina Perez, delegado colombiano á Conferencia Internacional do Café, pelo dr. Renato Almeida, seu official de gabinete.

O dr. Afranio de Fello Franco, ministro das Relações Exteriores, mandou cumprimentar sua excellencia monsenhor Aloisi Masella, nuncio apostolico, por motivo de seu anniversario natalicio, pelo dr. José Roberto de Macedo Soares, introductor diplomatico.

Esteve, hontem, no Itamaraty, o dr. Carlos Uribe Echeverri, ministro da Colombia, que apresentou ao dr. Afranio de Mello Franco, ministro das Relações Exteriores, o senador Ospina Perez, delegado do seu paiz á Conferencia do Café, antigo ministro das Obras Publicas e presidente da Camara dos Deputados da Colombia.

O dr. Afranio de Mello Franco, ministro das Relações Exteriores, deu, hontem, a audiencia diplomatica semanal, aos embaixadores, recebendo os srs. Edwin Morgan, dos Estados Unidos; Nicolas Novoa Valdes, do Chile; Antonio Mora y Araujo, da Argentina; sir William Seeds da Gran-Bretanha; Alfonso Reyes do Mexico; Cav. Vittorio Cerutti da Italia; e Fernand Peltzer, da Belgica.

A exma. sra. Getulio Vargas, receberá as pessoas da nossa sociedade e do Corpo Diplomatico estrangeiro, que desejarem cumprimental-a no palacio Guanabara, ás primeiras quintas-feiras de cada mez, durante a estação do inverno, realizando-se a primeira recepção depois de amanhã, 2 de julho, das 17 ás 19 horas. Não haverá convites especiaes.

O sr. General Menna Barreto, falando, hontem, aos jornalistas acreditados junto ao palacio do governo, informou haver aceito pedido de exoneração do sr. Alfredo Backer do Conselho Consultivo do Estado do Rio.

**Sul America Capitalização**

**Sorteio de Junho**

Realizando-se hoje, o sorteio dos titulos de Capitalização, relativo ao mez de Junho, convidamos os Srs. Subscriptores e o publico a assistir a este acto, que terá logar ás 15 horas, no salão nobre da Associação dos Empregados no Commercio do Rio de Janeiro, á Avenida Rio Branco 118/120, 1º andar.

Participarão deste sorteio todos os titulos em vigor na referida data.

Os subscriptores que tiverem os seus titulos sorteados receberão immediatamente E SEM DESCONTO ALGUM O CAPITAL GARANTIDO.

Rio de Janeiro, 30 de Junho de 1931. — A DIRECTORIA.

## Associação Brasileira de Imprensa

### UMA CARTA AO SR. JOSE' ROBERTO MACEDO SOARES

A Associação Brasileira de Imprensa acaba de dirijir ao sr. José Roberto de Macedo Soares, introductor diplomatico do Ministerio das Relações Exteriores, a carta infra:

"Exmo. sr. dr. José Roberto Macedo Soares — Em nome da Directoria da Associação Brasileira de Imprensa, tenho a honra de agradecer a v. ex. a offerta do excellente trabalho intitulado "Hespanha", feita á Bibliotheca dhesta Associação, por v. ex., do qual foi o portador o nosso presado confrade dr. João Alfredo Pereira Rego.

Reiterando o nossos agradecimentos, por essa attenciosa lembrança, apresento a v. ex., as expressões da mais alta consideração."

Costa Rego — 1º Secretario.

**Rasgou seu terno?**

**Mande-o na SERZIDEIRA que fica na —Rua Buenos Aires, 161— 1.º andar**

## Brindes ao "Diario Carioca"

Recebemos da Empresa de Propaganda Brasileira, Ltda., uma amostra do "CAFE' JEREMIAS", typo luxo, que constatamos ser um producto de excellente qualidade.

Gratos pela offerta.

## A "poeira da morte"

### FOI PRESO O EX-INTENDENTE VIEIRA DE MOURA

O dr. Cezar Garcez, delegado especializado na campanha contra os vendedores de entorpecentes, effectuou hontem uma diligencia da qual resultou a prisão do dr. Vieira de Moura, quando no appartamento n. 52, da rua Paulo de Frontin, vendia cocaina a Léa de Oliveira, ali residente.

No momento de ser autuado, o accusado declarou que por volta das 11 horas, se achava naquelle appartamento em visita a Léa de Oliveira, sendo absolutamente inexacto, que fosse negociar com cocaina ou qualquer outro entorpecente.

Léa de Oliveira, porém, confirma que recebeu das mãos do accusado um papel com cerca de 40 centigrammas de cocaina e que no momento que a experimentava, foi surpreendida pela policia.

Disse mais que estava em negociação para conseguir do ex-intendente uma encommenda de 50 vidros e que lhe deveria ser entregue hoje pela manhã.

O dr. Cezar Garcez, effectuou uma diligencia no Esplanada Hotel, no commodo occupado pelo dr. Vieira de Moura, encontrando apenas numa pequena mala dois vidros de 100 grammas, nos quaes ainda encontrou um resíduo de "poeira da morte".

A policia fez uma diligencia no Café Estrella d'Alva, onde são deixados recados para o dr. Vieira de Moura, e na casa de sua amante á rua dos Invalidos.

Aquellas diligencias foram de resultados negativos.

# DE SÃO PAULO

(Serviço especial do DIARIO CARIOCA)

### MOVIMENTO E EMBARQUES DE CAFE'

S. PAULO, 29 — A 31 de maio ultimo era de 19.163.430 saccas a existencia de café despachado com destino a Santos, de todas as procedencias, sendo que daquelle total . . . 16.552 491 saccas estavam nos reguladores paulistas, e . . . 2.610.939 saccas nos reguladores mineiros, estações e vagões. Durante o mez de maio, o total dos recebimentos a despacho, de cafés despolpados e para troca, com destino a Santos, de todas as procedencias, foi de 76.328 saccas.

### REDUZIDO O PREÇO DA GAZOLINA

S. PAULO, 29 — Por acto do prefeito municipal acaba de ser reduzido para 1$200 o litro, o preço da gazolina, nas bombas publicas desta capital.

### INAUGUROU-SE O CONGRESSO ALGODOEIRO EM TATUHY

S. PAULO, 29 — Foi solennemente inaugurado o Congresso Algodoeiro na cidade de Tatuhy, berço da cultura algodoeira no Sul do Brasil e ainda hoje o maior centro da lavoura textil deste Estado, sendo muito notada a ausencia do secretario da Agricultura, sr. Navarro de Andrade, que andava em excursões com o interventor João Alberto, pelo interior do Estado.

### A ESTATISTICA IMMOBILIARIA

S. PAULO, 29 — Termina hoje, 30 do corrente, o prazo para a apresentação de declarações de immoveis, neste municipio e nas zonas ruraes dos demais municipios deste Estado, no Departamento Central de Estatistica Immobiliaria.

### UM DESFALQUE EM SANTOS

S. PAULO, 29 — O Juiz de Direito da 3ª Vara de Santos, baixou, hontem, uma portaria, demittindo, a bem do serviço publico, do cargo de commissario de menores, o sr. Agricola Monteiro, ex-escrevente do Cartorio do 5º officio, que é responsavel por avultada quantia em dinheiro, pertencente a menoers. O inquerito administrativo, instaurado a respeito, está proseguindo, sendo muito commentada na vizinha cidade esse escandalo.

### OS NEGOCIOS DE S. PAULO COM A RUSSIA

S. PAULO, 29 — Despertou interesse, muita curiosidade, a propalada noticia sobre a abertura de mil casas de cafés na Russia. Podemos, hoje, informar que o contrato para a Russia foi celebrado com o Centro Russo, sociedade commercial de consumo do paiz dos soviets, e que negociações para o Japão e a China estão sendo feitas com a Companhia Mitsue, já bastante conhecida nos meios commerciaes brasileiros.

### O DR. MACEDO SOARES NÃO FOI A CAMPOS DO JORDÃO

S. PAULO, 29 — Conforme noticiamos, realizou-se, hontem, em Campos do Jordão, com a presença de convidados e do tenente João Alberto interventor federal, a inauguração do Sanatorio Santa Clara, construido em terreno doado pelo dr. José Carlos de Macedo Soares, um dos maiores benemeritos dessa instituição, que acaba de doar, para construcção de um sanatorio para chauffeurs, um outro grande terreno, na mesma localidade.

O dr. José Carlos de Macedo Soares, entretanto, não compareceu á solennidade de hontem, fugindo, assim, á grandiosa manifestação que estava preparada para elle, pela população local e por innumeros amigos e admiradores que, com esse fim, haviam seguido para Campos do Jordão.

### HOJE FOI DIA SANTO NESTA CAPITAL

S. PAULO, 29 — Hoje, dia de S. Pedro, não funccionaram a Bolsa de Titulos e a Associação Commercial. Os bancos e a Bolsa de Mercadorias observaram o horario dos sabbados.

## Irregularidades na Directoria Geral dos Correios

### Duas cartas da Commissão de Reclamações ao "Diario Carioca"

A proposito de dois topicos publicados neste jornal, nas suas edições de 13 e 20 de maio, recebemos da Commissão de Reclamações as seguintes cartas:

"Sr. redactor do DIARIO CARIOCA — A Directoria Geral dos Correios, tendo providenciado para apurar as irregularidades do serviço das succursaes, a que se referiu o topico publicado em vosso jornal do dia 20 de maio ultimo, verificou a perfeita execução dos serviços de recebimento, distribuição e expedição da correspondencia. Existe, em todas as succursaes, um livro destinado a receber, por escripto, as reclamações do publico, e em nenhum delles se encontra qualquer referencia ás irregularidades mencionadas nas communicações recebidas por essa folha. Respondendo, como nos cumpre, a essa illustrada redacção, solicitamos a divulgação da existencia dos livros, para reclamações, nas succursaes, pois por esse meio as pessoas fidedignas, expondo suas queixas, offerecerão uma base segura para as providencias regularizadas. — Saudações. — Pela commissão, A. Reis Junior."

"Sr. redactor do DIARIO CARIOCA — Cumpre-nos communicar-vos que, ouvida sobre a "incineração illegal de correspondencia", assumpto e epigraphe do topico publicado na edição de 13 de maio do vosso jornal, com relação aos Correios do Pará, a Directoria Geral dos Correios informa, de accordo com a communicação que recebeu da Administração naquelle Estado, que nenhuma incineração de correspondencia é feita na Administração senão nos processos regulares de refugo, os quaes têm sido devidamente approvados; e assim julga a Directoria Geral infundada a vossa referida local. — Saudações. — Pela commissão A. Reis Junior".

## Encerra-se, hoje, o Segundo Congresso Feminino

### O almoço ás 12,30 e a sessão solenne ás 20,30

No salão nobre do Automovel Club do Brasil terá logar, hoje, ás 20,30 horas, a sessão de encerramento do Segundo Congresso Feminino.

Antes, porém, será realizado um almoço ás congressistas, pela Federação Brasileira pelo Progresso Feminino, o qual terá inicio ás 12,30 horas.

Para a sessão de encerramento foi organizado o seguinte programma:

A mulher como factor educativo — professora Mercedes Dantas; A mulher como factor economico — Ignacia Guimarães, delegada official do governo de Minas Geraes; A mulher como factor social — Alice de Toledo Tibiriçá, presidente da Sociedade de Assistencia aos Lazaros de São Paulo; A mulher como factor politico — dr. Augusto de Lima, membro da Academia Brasileira de Letras; A mulher como factor da Paz — Maria Eugenia Celso Carneiro de Mendonça, delegada do Brasil no Congresso, delegada da Associação de Eleitoras Norte Riograndenses e vice-presidente do Congresso. — Resultados do Congresso — Orminda Bastos, consultora juridica da Federação e parlamentar do Congresso; Agradecimento — Carmen V. Portinho, vice-presidente do Congresso; Directrizes futuras da campanha feminista — Maria Luiza Doria Bittencourt, delegada da União Universitaria Feminina; Saudação final dos Congressistas em nome do magisterio carioca — Alba Canizares Nascimento, inspectora escolar, representante da Directoria de Instrucção Publica.

No programma: Bailado da Paz, alumnas da professora Noruna Corder. Scenas lyricas, curso de Nicia Silva.

**AGENCIA J. WALTER THOMPSON**

**Avisamos aos nossos annunciantes que não recebemos publicidades por intermedio da Agencia J. Walter Thompson, por considerarmos prejudicial aos interesses nossos e de nossos clientes.**

# NO ALBERGUE NOCTURNO da Praça da Harmonia

**Dois aspectos das cerimonias de hontem no Albergue Nocturno**

No Albergue Nocturno da praça da Harmonia, realizaram-se, hontem, varias cerimonias, avultando, dentre ellas o tocante baptismo de quinze crianças albergadas.

A's 9 horas, presentes o dr. Baptista Luzardo, chefe de policia; coronel Antonio Bacellar; capitão Altamirando, representante do ministro do Trabalho; dr. Barros Junior, 1º delegado auxiliar; dr. Mario Paiva, secretario geral da Policia; Silva Vianna e senhora, e varias outras pessoas, foram inauguradas duas novas enfermarias, falando por essa occasião o dr. Silva Vianna.

Antes dessa cerimonia o bispo d. Mamede rezou uma missa, no pateo do Albergue, auxiliado pelo padre Léo.

A seguir effectuou-se o baptismo de quinze crianças albergadas, das quaes conseguimos annotar as seguintes:

Cosme, filho de Francisco Gorbent e Julia Silva, tendo como padrinhos Affonso Gaggiano e senhorinha Arethusa Gonçalves; Lourival, filho de Evangelina de Souza; apadrinhado pelo dr. Xavier Sobrinho, delegado do 9º districto; Acyr, filho de Acyr Faria, tendo como padrinho o dr. Fróes da Cruz e d. Luiza de Souza; Aarão, filho de Timotheo Silva, como padrinhos dr. Paula Pinto, delegado do 19º districto e d. Maria José Silva; Gustavo, filho de d. Violeta Lopes, apadrinhado pelo dr. Mario Paiva e d. Alcinda Barros; Sebastião Cicero, filho de Sebastião Cicero, tendo como padrinhos, Mario Leal e senhora Josepha Leal; orge, filho de Oscar Pereira, tendo como madrinha d. Albertina Santos.

---

O Albergue Nocturno continu'a recebendo valiosos donativos, que são distribuidos ou applicados do melhor modo.

Hontem foram enviadas as seguintes offertas: o capitão Quintino Sá, offereceu, por um anonymo, a quantia de 450$, tendo promettido outras pensões mensaes; o dr. Vicente Licinio Cardoso, que recentemente se suicidou, legou aos pobres do albergue a quantia de 500$000.

A senhora Borges Ferreira enviou aos albergados uma offerta em confeitos e frutas.

# Atenção e muito cuidado!!!

Fica o publico avisado definitivamente que a Loteria do Estado de Santa Catarina, a aparecer no mez vindouro, nada tem de commum com a antiga loteria que os Srs. Angelo La Porta & Cia. estraiam naquele Estado, sob o titulo de "RAINHA DAS LOTERIAS" e que, por motivos imperiosos, desde 5 de Março deste ano, está se estraindo no Estado de Sergipe, nas mesmas condições e com os mesmos planos com que se impoz ao conceito geral.

Desde o mez de Março referido, quando os Srs. Angelo La Porta & Cia. deixaram o contrato com o governo estadoal, nenhuma loteria foi estraida em Santa Catarina, só agora tendo sido concedida uma outra loteria á COMPANHIA INTEGRIDADE FLUMINENSE, que já esplorava a LOTERIA DO ESTADO DO RIA e sob o controle da COMPANHIA DE LOTERIAS NACIONAES, concessão com a qual nada têm os Srs. Angelo La Porta & Cia., que continuam a esplorar a sua antiga loteria — RAINHA DAS LOTERIAS — desde o mesmo mez de Março, no Estado de Sergipe, já tendo, até esta data, realisado 16 sorteios em Aracajú, todas as QUINTAS-FEIRAS.

FRISE-SE BEM: A VERDADEIRA, A UNICA LOTERIA QUE OS SRS. ANGELO LA PORTA & CIA. ESPLORAVAM EM SANTA CATARINA, SOB O TITULO DE "RAINHA DAS LOTERIAS", DESDE MARÇO DO CORRENTE ANO, VEM SE ESTRAINDO, A'S QUINTAS-FEIRAS. NO ESTADO DE SERGIPE.

"A CAPITAL", o conhecido "magasin", que hoje occupa todo o grande edificio de 7 andares á Avenida Rio Branco, **esquina da Rua do Ouvidor,** continuando por mais **15 dias** a sua **Liquidação de Inverno,** offerece ao publico, a partir de hoje, novas e sensacionaes **rebaixas de preços** em milhares de artigos que deseja **liquidar com urgencia,** afim de dar entrada ao novo e variado sortimento que tem em despacho n'Alfandega.

Alguns preços **nunca vistos:**

**ARTIGOS PARA HOMENS:**

| | |
|---|---|
| Costumes brim "Irlandez" | 55$000 |
| " casemira pura lã | 98$000 |
| " " "Windsor" | 98$000 |
| " " "Gaucha" sup. | 139$000 |
| Sobretudo lã pura "Kitchner" | 95$000 |
| " " " Prin. Galles | 129$000 |
| Chapeos lebre "Universal" c/for. | 29$500 |
| " " "Souza Machado" | 25$000 |
| " italianos "Lord" | 36$500 |
| " " italianos palha e lã | 32$500 |
| " palha Paulista | 10$500 |
| " " Fancy Ramendoni | 14$500 |
| Camisas brancas peito linho | 3$900 |
| " fantasia c/coll. preg. | 8$500 |
| " Luisine branca | 10$500 |
| Pyjamas cretone fant. c/cinto | 6$500 |
| " morim gola côr | 10$500 |
| " percal fino | 9$500 |
| Lenços "Cambraia" ingleza, 1/2 dz. | 3$500 |
| " inglezes 1/2 dz. | 5$500 |
| Cuecas morim fino | 2$900 |
| " louisine superior | 3$500 |
| Meias lã fantasia franceza | 5$500 |
| " fantasia Ypres | 1$900 |
| Gravatas "Pois" | 1$900 |
| " Francezas e Italianas | 5$900 |
| CAPA gabardine ingleza | 98$000 |

**PARA CREANÇAS:**

| | |
|---|---|
| Pull-over pura lã | 19$800 |
| Capotes de feltro, lindos modelos | 49$800 |
| Bonet de pellica | 12$500 |
| Chapeos palha Kioto | 2$900 |
| " " aveia | 9$800 |
| " pellica | 6$900 |
| Meias H. B. | 2$500 |

**CAMA E MESA:**

| | |
|---|---|
| Cobertores Italianos | 12$900 |
| " lã pura côres lisas | 54$500 |
| Toalhas de mesa, fantasia | 12$900 |
| Guardanapos duzia | 4$500 |
| Lençóes cretone superior | 6$900 |
| Morim Noivado, peça | 9$800 |
| Toalhas para rosto, 1/2 duzia | 9$500 |

**ARTIGOS PARA SENHORAS:**

| | |
|---|---|
| Echarpes seda typo "Patou" | 16$500 |
| Carteiras, artigo chic | 15$900 |
| Meias seda "Mousseline" | 4$000 |
| " " "Lua" | 10$700 |
| Ligas seda, fantasia | 1$900 |
| Luvas imitação suede franceza | 6$500 |
| Carapuças feltro | 4$500 |
| Boinas, francezas, todas côres | 4$900 |
| TOM-POUCES, art. francez | 49$000 |
| RENARD, legitimo | 185$000 |
| Casacos nubienne "Golfinho" | 44$500 |
| Manteaux Kashá lã | 64$500 |
| Finissimas "Sweters" fantasia | 14$900 |
| Costumes modelo francez | 56$500 |
| Saias Nubienne lã | 14$500 |
| Camisas dia, bordadas | 4$500 |
| Soutien, "model" | 16$500 |
| Toalhas hygienicas "Kotex" | 9$500 |
| Kimonos seda argentina | 26$000 |
| " cretone fantasia | 9$500 |
| Sandalias feltro, "Lenci" | 12$500 |

**PERFUMARIAS:**

| | |
|---|---|
| Sabonetes EUCALOL cx. | 3$500 |
| " GESSY cx. | 2$900 |
| " GESSY, para barba, tubo | 1$800 |
| Pasta para dentes "Kolynos" | 2$500 |
| " " " "Colgate" | 2$200 |
| Loção Quelques Fleurs vidro | 16$900 |
| Brilhantina Houbigant vidro | 8$900 |
| PO' DE ARROZ Houbigant cx. | 7$900 |
| Escovas Prophylatic adulto | 4$800 |
| Talco Ross, lata grande | 2$500 |
| Petroleo Soberano vidro | 5$500 |
| Gommalina " | 2$500 |
| Tricofero " | 3$700 |

| | |
|---|---|
| PHONOLAS "A CAPITAL" | 129$000 |
| Discos Diversos | 3$900 |
| " Parlophon | 4$900 |
| " "Columbia" | 6$000 |

**Muito importante:** os preços **NUNCA VISTOS** desta excepcional liquidação, são tambem mantidos para as vendas a praso, sem fiador. E' esta, sem duvida, a melhor occasião para comprar a praso, barato, muito barato!

Não esqueçam que **"A CAPITAL"** não tem mais filial no Rio. **"A CAPITAL"** é hoje unicamente á Avenida Rio Branco, **esquina da Rua do Ouvidos,** onde se fazem as vendas em

# 10 PRESTAÇÕES


## Os pagamentos na Prefeitura

Pagam-se, hoje, na Prefeitura, as seguintes folhas de vencimentos: Postos e Hospital de Prompto Soccorro, Directoria de Arborização e Garage e Officina Mecanica.

# AO FAZER UMA MANOBRA

## O auto rolou no despenhadeiro, ficando o chauffeur ligeiramente ferido

O chauffeur José Machado, portuguez, casado, residente á rua Cardoso Machado n. 51, após varios annos de trabalho intenso, conseguiu adquirir o automovel n. 8.035.

Fazendo ponto no largo de Santo Christo, o motorista foi, na tarde de domingo, procurado por um freguez que, contratou o seu carro para acompanhar um enterro. O chauffeur deveria, ás 8 horas da manhã, se encontrar á rua Monte Alverne n. 99. Meia hora antes do combinado, José Machado, saindo de casa, dirigiu-se á garage onde estava guardado o auto, á rua Senador Euzebio n. 244. Tomando o carro, o chauffeur rumou para a rua Monte Alverne, que fica no Morro do [illegible]. Desenvolvendo certa velocidade, o auto sem difficuldade venceu a rampa que vae dar á referida rua, onde existe um forte despenhadeiro. Chegando em frente da casa de onde devia sair o feretro, o chauffeur manobrou o carro, de modo a fazer a curva e se enfileirar entre os demais automoveis. Foi infeliz na manobra. O vehiculo, ao chegar á certa altura começou a recuar. Vendo o perigo em que estava o companheiro, os outros chauffeurs deram o alarma. Machado, por mais esforço que fizesse não conseguiu refrear o carro. Usando de recurso extremo, o motorista procurou mudar a direcção do auto. Mas era tarde demais. Não havia mais geito. O automovel capotou. O chauffeur, para não perder a vida, abandonou o volante e atirou-se ao solo. Até nisso foi infeliz. Caindo junto ao vehiculo, do lado do precipicio, o resultado foi rolar com o mesmo até a fralda do despenhadeiro.

Os transeuntes que assistiram á scena, trataram de soccorrer o chauffeur, que soffreu contusões generalizadas e ferida contusa na cabeça.

O automovel ficou completamente inutilizado. Uma ambulancia da Assistencia Municipal foi ao local, transportando o ferido para o posto central, onde foi medicado.

Avisadas as autoridades do 14º districto, esteve no local do desastre o cabo Velloso, do destacamento do morro do Pinto, que tomou as providencias exigidas pelo caso.


# HOJE

## A's 11 horas

"A EXPOSIÇÃO" inicia a liquidação geral e definitiva do grande estabelecimento á avenida Rio Branco, 146 a 150, esquina da rua São José, onde se installará brevemente.

Para liquidar depressa todo o colossal "stock" da grande casa, superior a 3.000 contos, de artigos para homens, senhoras e creanças, perfumarias, tecidos, victrolas, geladeiras, relogios "Vulcain", etc., etc.

**"A EXPOSIÇÃO" dispensa qualquer lucro,** para que tudo seja liquidado — até o ultimo artigo

# AVENIDA RIO BRANCO,

**esq. S. José**


## Victima da imprudencia

O menor Newton Athanazio, brasileiro, de 13 annos de edade, de côr branca, morador á estrada Marechal Rangel n. 10, quando, procurava tomar um trem em movimento na estação de Cascadura, caiu entre os carros da composição, soffrendo o esmagamento do pé direito, contusões e escoriações generalizadas.

Soccorrido pela Assistencia do Meyer, foi em seguida internado no Hospital de Prompto Soccorro.

## FERIDO A BALA

Quando passava pela Avenida Suburbana, Ernesto Ferreira Barroso, brasileiro, operario, de 20 annos de edade, solteiro, morador a Avenida Nova York n. 665, ouviu o estampido de um tiro, e sentindo-se ferido.

Transportado para a Assistencia do Meyer, verificou-se que o mesmo, apresentava um ferimento na coxa esquerda, produzido por arma de fogo.

Ernesto, que, ignora quem o alvejou, retirou-se depois de medicado.


NAS LAVAGENS DE CASA, NOS RALOS, PIAS, PRIVADAS, ESCARRADEIRAS, SARGETAS, ETC., O USO DA LEGITIMA

# CRUZWALDINA

PODERA' EVITAR GRAVES ENFERMIDADES



# BANCO DE CREDITO MERCANTIL

AS MELHORES TAXAS

RUA QUITANDA, 71/75


# INSPECTORIA DE VEHICULOS

Infracções de hontem:

Desobediencia ao signal: . 919 — 715 — 1157 — 2898 — 3986 — 4413 — 4413 — 4842 — 7110 — 9678 — 11813 — 12380 — 12620 — 13273 — 13404 — C. 3047 — 6208 — O. 2 — 4 — S. P. 2408 — 64 — 51 — 108.

Eccesso de velocidade: P. 2758 — 3758 — 4731 — 5813 — 5866 — 6844 — 7040 — 7457 — 7804 — 7813 — 8467 — 8612 — 10200 — 10446 — 10820 — 11230 — 13663 — 13989 — 14571 — C. 485 — 2984 — 4777 — O. 55 — 182 — 189 — 332 — R. J. 27 — 648.

Estacionar em logar não permittido: P. 1186 — 1936 — 5415 — 7056 — 10503 — 11828 — 13840 — 14132 — O. 287 — 1772 — 4732 — O. 131 — M. G. 66 — 219.

Circular para angariar passageiros: P. 905 — 1576 — 3307 — 3397 — 3723 — 8120 — 133271.

Contra-mão: — P. 8612 — 10757 — 11028 — C. 2959 — 6221.

# A celebre cantora chilena, Sofia Del Campo, cantará, hoje, na "A Melodia", varios trechos predilectos

Conforme noticiámos, sexta-feira passada, esteve em visita á "A Melodia", a grande cantora chilena Sofia del Campo, que no momento encontra-se no Rio.

Nessa occasião, aquella cantora teve opportunidade de autographar varios discos seus.

Hoje, deverá a Sra. Del Campo, fazer nova visita á "A Melodia", cantando então, de viva voz, alguns trechos predilectos.

Será sem duvida uma encantadora reunião artistica, tendo em conta os innumeros admiradores da grande cantora e a preferencia da nossa elite, pela "A Melodia".

## Licenças na Prefeitura

Foram concedidas, hontem, pelo interventor no Districto Federal, as seguintes licenças: de seis mezes, nos termos do art. 20, ás adjuntas Amelia Shanccenita Napoli e Déa Simões Mendes; nos termos do art. 19, sem vencimentos, á adjunta Mani Franco Caetano da Silva; e, em porrogação, nos termos dos arts. 20 e 21, á adjunta Dorvalina Rangel de Campos e ao terceiro official da Directoria Geral de Fazenda Municipal, Euclydes Martins de Sá; de tres mezes, ao pintor da Directoria de Engenharia, João Antonio de Mendonça, e, em prorogação, ao trabalhador da mesma Directoria, Francisco da Rocha Ferreira; de um mez, em prorogação, á directora de escola, Luiza Emilia Gomide Penido e de trinta dias, ao fiscal da Superintendencia da Limpeza Publica, Sylvio Pinho.

## As licenças das casas de pensão e a fiscalização da Prefeitura

Attendendo a um pedido da Directoria Geral de Fazenda, foi hontem enviado pelo director geral interino da secretaria do gabinete uma circular pedindo intensificar a fiscalização sobre licenciamentos das casas de pensão, de conformidade com a lei em vigor.


# A "Casa Xanel"

á RUA GONÇALVES DIAS, 13, está na sua ultima quinzena, QUEIMANDO POR QUALQUER PREÇO, o stock que ainda possue. Brevemente o predio, que está passando por grandes obras, será todo occupado pela grande casa de artigos finos "PARIS e LONDRES".


## CORPO DE BOMBEIROS

Serviço para hoje:

Director do serviço, major Adolpho; official de dia, cap. Alexandre; auxiliar de dia, 2º ten. P. Costa; 1º soccorro, 2º ten. Narciso; 2º soccorro, 2º ten. Sampaio; manobras, 2º ten. Mello; medico de dia cap. Borelli; medico de emergencia, dr. Machado; interno, academico Fombo; dia á pharmacia, 1º ten. dr. Campos; ronda geral, 1º ten. Sergio.

Folga o commandante da estação de Campinho.

# CONCURSO CAFIASPIRINA

Realiza-se hoje, ás 16 horas, sob a fiscalização do Governo, na rua Dom Geraldo, 42-A, 1º andar, (ao pé do Mosteiro de São Bento), o sorteio dos coupons do Concurso Cafiaspirina, segundo o plano estabelecido no Almanach Bayer de 1931.

Serão sorteados 138 premios com as machinas gentilmente cedidas pela Companhia de Loterias da Capital Federal.

O sorteio será publico, sendo convidadas para assistil-o todas as pessoas interessadas.

A todos os concurrentes será enviada uma lista dos numeros premiados.


## SONHO DE OURO

AMANHÃ

100 CONTOS — 25$

DEPOIS DE AMANHÃ

| | |
|---|---|
| 200 CONTOS | 50$000 |
| 100 CONTOS | 25$000 |
| 50 CONTOS | 5$000 |

GALERIA CRUZEIRO 1


## Tentou suicidar-se dilacerando os seios

Um facto de consequencias lamentaveis, occorreu hontem a noite, na residencia do sr. Fernando Alvear, escripturario da Alfandega, morador á rua Sacadura Cabral n. 56. Festejava a data do seu anniversario natalicio, a sra. Mariana Armando de Alvear, esposa do referido funccionario.

A casa estava repleta, de pessoas amigas da familia. Em dado momento, os esposos altercaram.

Isso deu motivo, á que d. Mariana, irreplectidamente, tentasse contra a existencia de uma maneira tragica, dilacerando os seios com uma tesoura.

Com um ferimento profundo, sentindo fortes dores, a infeliz senhora tombou desfallecida e toda ensanguentada.

Os presentes ficaram todos afflictos, deante da triste scena que acabavam de presenciar, e de modo tão imprevisto.

Solicitada a Assistencia, esta enviou ao local uma ambulancia, que transportou d. Mariana ao Posto Central, onde foi medicada.

Depois de algum repouso foi a referida senhora transportada para o Sanatario Botafogo onde foi internada. Seu estado não é desesperador.

D. Mariana, completou hontem 75 annos de edade. A delegacia do 6º districto, foi informada da occurrencia.

A partir de amanhã, ficam sem valor os talões de assignaturas de côr AMARELLA serie C. Só terão valor os talões de côr ROSA serie D.

# Secção Cinematographica

## "SOB OS TECTOS DE PARIS" — QUE VAMOS VER E OUVIR

Uma scena do grandioso film todo falado em francez — "Sob os tectos de Paris" — com Albert Préjean, Pola Illary e Gaston Modot e que o Programma Serrador apresentará brevemente

Dentro em pouco o Rio vae ver e ouvir um film genuinamente parisiense — "Sob os tectos de Paris". Parisiense pelo romance, pelo local e pelos artistas, sobresaindo Albert Préjean, Pola Illery e Gaston Modot.

Gaston Modot, de quem queremos nos occupar hoje, demonstrou toda a sua possante originalidade no papel de Fred, desse film. René Ginet, critico parisiense, disse a seu respeito nesse papel: — "Fred tem uma physionomia terrivel... physionomia bem propria para atemorizar os que não conhecem o artista. Mas eu o reconheci — é Gaston Modot. O personagem por elle interpretado é um sujeito muito pouco recommendavel, um desses typos que persistem em ignorar que uma mulher não se deve bater nem com uma flor, e elle se esquece mais uma vez disso quando vê a joven e linda Pola, que o perturbou, principalmente depois que um outro personagem do romance, o cantor Alberto, se torna o seu protector. O lindo e attraente romance "Sob os tectos de Paris", vae trazer-vos sensações, e si Fred não treme, elle fará tremer."

Essas poucas palavras sobre Gaston Modot indicam bem quem a personalidade que vamos conhecer nesse film de René Clair, feito para a grande marca Tobis, que nos vamos ver e ouvir dentro em pouco em um dos cinemas da Companhia Brasil Cinematographica.

## APPROXIMAMO-NOS SEMPRE MAIS DA E'POCA EM QUE VEREMOS "MARROCOS"

Marlene Dietrich, a estrella de "Marrocos", conseguiu transplantar á téla uma arte nova e inteiramente sua

"Marrocos" está tão perto de nós! Está tão proxima a data em que deve apparecer no Imperio e no Theatro São José o film gigantesco da Paramount, o drama com que a marca das estrellas ha de deslumbrar, este anno, o nosso publico!...

Cada dia qué passa approxima o publico do dia de exhibição do film. E cada dia que passa faz tambem mais proxima a data em que os cariocas hão de conhecer a verdadeira Marlene Dietrich, essa Marlene que Von Sterneberg descobriu e que só a Paramount soube aproveitar dando-lhe um argumento em que a genialidade da estrella se encontra á vontade, livre para se manifestar.

"Marrocos" virá, brevemente e quando vier esse film que é portentoso, o nosso publico experimentará as maiores emoções e o maior deslumbramento que já lhe foram proporcionados no cinema.

## "RIVAL DOS MARIDOS" NA PROXIMA SEMANA NO CAPITOLIO

Mary Duncan e Ian Keith na luxuosa pellicula da Universal "Rival dos Maridos"

O sexo feminino é muito affeito a estudar as suas qualidades, principalmente existe maior intensidade de ciume. Uma mulher nunca se enciumará se o seu apaixonado se tornar, amavel, gentil com uma mulher insipida, inexperiente ou mesmo com uma cultura inferior á sua, mas se, porventura, descobre qualidades superiores ás suas então... "entorna-se o caldo", como vulgarmente se diz.

Isto é o que nos mostra Ian Keith, principal figura masculina de "Rival dos Maridos", film da Universal que o Capitolio, exhibirá na proxima semana. Num ambiente de puro luxo veremos o que póde proporcionar o ciume.

El Secreto de la Suerte

está a su alcance ¡Consigalo!

Y eliminará esa tristeza que le abate,
Esa inquietud que le domina,
Esa mala estrella que le acompaña.

PIDA VD. GRATIS

MI VALIOSO FOLLETO

¡Y será más fuerte; mas feliz!

Hará volver al ser ausente, al infiel, al despreciativo;
Será afortunado en el amor, en el juego, en los negocios
Sentirá levantar su espiritu, crecer sus energias, y

TRIUNFARÁ EN LA VIDA

Escriba Vd. GRATIS al Profesor Espiritista

P. V. HIORDAN

LANUS (F. C. S.) Buenos Aires

REPUBLICA ARGENTINA


## "Esposa por sport"

Esta encantadora producção da Fox Movietone com Edmund Lowe e Leila Hyams, vae despertar grande attenção aos cariocas, pelas scenas divertidas que apresenta.

Como propaganda esportiva, a Fox Film em combinação com a Empresa dos Hoteis Palace, instituiu tres premios aos vencedores do torneio de golfinho, no Copacabana Palace Hotel, a realizar-se na semana de 13 de julho a 19. Compõe-se estes premios em uma Taça de Prata, offerecida pela Fox, fornecida pelos famosos joalheiros Mappin & Webb, que se acha exposta em sua vitrine, á rua do Ouvidor numero 100, e mais dois premios offertados pela Companhia Hoteis Palace. Para obter-se a inscripção neste torneio, é necessario guardar um "coupon", que será entregue na bilheteria do Cinema Odeon, da Companhia Brasil Cinematographica, por occasião da exhibição de "Esposa por sport", que, mediante a quantia usual de tres mil réis, preço cobrado no Golfinho, habilitará ao frequentador do Odeon a disputar estes premios. Não esqueça de solicitar da bilheteria o coupon que talvez lhe faça o campeão de Golfinho do Rio de Janeiro. "Esposa por Sport" estará no cartaz do Cinema Odeon, a partir de segunda-feira proxima.

## A estréa de "Vinho e peccado" hontem no Eldorado

Como foi largamente annunciado, estreou hontem, na téla do Eldorado "Vinho e peccado", a bellissima super-sonora com Conchita Piquer, na protagonista.

A estréa foi coroada de pleno successo, como já era de esperar.

Adaptação magistral de "La Bodega", a famosa novella de Blasco Ibanez, "Vinho e peccado" possue uma encantadora orchestração, especialmente feita por Granados, Albeniz e Falla, os tres maiores compositores hespanhoes da actualidade, e tem como ambiente, Sevilha, a cidade do amor e do peccado, a cidade sensual e mystica, a cidade de sonhos, em que a paixão dos homens é mais vehemente e o sorriso das mulheres mais estonteante.

## BRITA APELGREEN, A LOIRA QUE TEM A ALMA NO ROSTO, A SUA PERSONALIDADE E A SUA ACTUAÇÃO IMPECCAVEL EM "AMOR E CHAMPAGNE"

Ivan Petrovitch e Agnes Esterhazy num dos idyllios mais lindos de "Amor e Champagne" do Programma Urania

No seu rosario de surpresas, de valores e de curiosidades, "Amor e Champagne", esse interessante film do Programma Urania que vem ahi nos tras, envolta em uma aureola de seducção a figura impressionante, pela sua belleza, de Brita Apelgreen, a loura mais sensacional e apetitosa que os studios europeus nos tem mostrado. Vivendo um papel da mais alta responsabilidade nesse film-emoção, a deliciosa Brita Apelgreen nos impressiona pela maneira como se conduz e pelo cunho de realismo que nos exhibe em todos os momentos, mesmo os mais difficies, da sua interpretação impeccavel. Amando perdidamente um homem que não merecia o seu amor a propria mãe della, e cravisando-a tambem ao seu jugo indomavel, a loura Brita Apelgreen empresta a essa figura romantica e apaixonada todo o explendor de sua belleza e todas as scintillações da sua alma, dessa alma que por uma dessas inexplicaveis expressões espirituaes se lhe transporta para o proprio rosto!... E' curioso, sem duvida, mas o facto é que ante essa mulher illuminada de uma estranha fascinação e de uma belleza estranha que é o sorriso e a ternura do film sensacional que vae empolgar a cidade inteira, a gente tem a impressão de advinhar-lhe a alma palpitando na meiguice da mascara e na doce canção dos olhos!... E' bem certo que por essa razão e, mais fortemente, pelos esplendores de sua arte, Brita Apelgreen vae-se impor aos "fans" que a ficarão namorando para sempre... "Amor e Champagne", que é uma das maravilhas do Programma Urania para esta temporada, terá o seu lançamento breve, numa das grandes casas da nossa Cinelandia.

## John Barrymore, em "Svengalli", vae lançar uma nova estrella!

Quem não desejaria ser "estrella" cinematographica? E ser "estrella" por favor e graça desse mago prodigioso dos palcos e do écran, o magistral Barrymore. Desde que um vulto do valor de John affirma que tal "extra" pode vir a ser uma grande interprete... poderá haver quem duvide? Pois assim aconteceu, quando a Warner-First preparava a distribuição para seu formidavel film "Svengali", que tem como astro esse interprete formidavel de tantos outros films grandiosos... Era procurada uma joven para o papel de Trilby, no mesmo film... As buscas duravam já dez dias, sem resultado, quando o proprio John, que já se interessara — pela primeira vez em toda sua carreira — pela historia a filmar, não se conteve e resolveu, elle proprio, escolher sua futura leading lady... E em dois dias, depois de examinar cuidadosamente cerca de duzentas candidatas, elle escolheu Marian Marsh, uma loura linda e ainda muito criança, affirmando que ella era o typo ideal para o papel e que elle a instruiria para que fosse não apenas excellente interprete mas, sim, magistral... E assim foi e assim vamos ver, muito breve, em um dos grandes e confortaveis cinemas da Companhia Brasil Cinematographica.

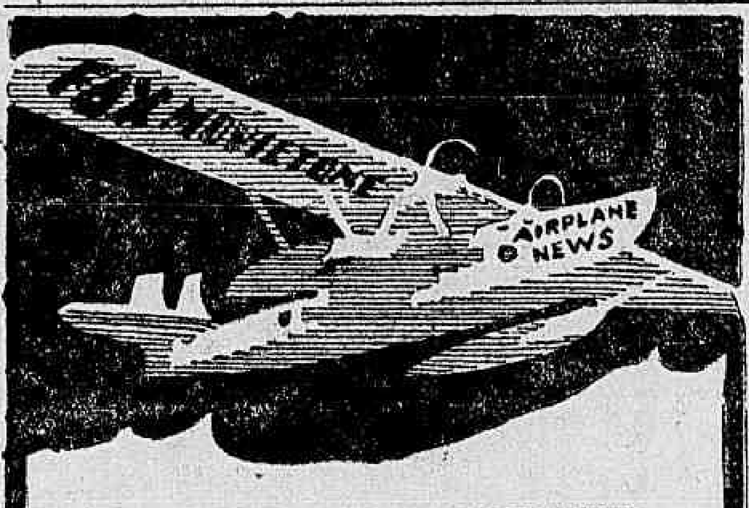


FOX MOVIETONE AIRPLANE NEWS
APRESENTA AS MAIS RECENTES
NOVIDADES DO DIA

Lindberg prepara-se para atravessar o atlantico
O novo hymno da Republica hespanhola
Corrida de automoveis enthusiasma multidões
O novo embaixador hespanhol na Inglaterra
Os pinguins tomam um pouco de ar

HOJE no PALACIO THEATRO e
PATHE' PALACE

Este film não será exhibido nos cinemas de Copacabana, Praia de Botafogo, Rua da Carioca, Haddock Lobo, Tijuca e Praça 7 (Villa Isabel)

## "ANJO DAS SELVAS"

Ann Harding e James Rennie em uma scena linda de "Anjo das Selvas", da Warner - First, que vamos ver, breve, em um dos cinemas da Companhia Brasil Cinematographica

"Anjo das Selvas", film que a Warner First, nos apresenta, por uma suave e pathetica figura de mulher — Ann Harding... Num scenario lindo, onde o trama se desenvolve cheio de emoções fortissimas, ella é o anjo bom daquelles selvagens, entre os homens rudes e que conhecem uma só lei, summaria e cruel, a lei do mais forte...

Porém, ella os domina inteiramente com a fragilidade de sua figurinha irrequieta, com a rectidão de sua conducta, sabendo fazer-se respeitada e adorada por todos.

Nessa California quasi selvagem de 1850, ha um "cheriff" e, sempre, homens resolutos, promptos a fazer justiças pelas proprias mãos... porém, se ella não está de accordo... Porque ella é quem manda naquellas selvas, dominando todas as vontades...

"Anjo das selvas" será exhibido, brevemente, em um dos grandes cinemas da Companhia Brasil Cinematographica.

## GRETA GARBO VIBRANTE, LINDA, APAIXONADA, AMANDO NA PARIS BOHEMIA, NA PARIS DO LUXO E DAS GRANDES PAIXÕES — EM "INSPIRAÇÃO"

E' assim que essa mulher admiravel, inimitavel, essa mulher "unica" — Greta Garbo — nos surge em "Inspiração", o film paixão que ella vem de viver para a Metro-Goldwyn-Mayer: vibrante, linda, apaixonada, amando na Paris bohemia, na Paris do luxo e das grandes paixões! E' assim que ella apparece em "Inspiração", mostrando-se elegantissima, revelando "toilettes" maravilhosas e vivendo scenas magistraes — scenas que só ella poderia viver com tanta paixão, tanta sinceridade, tanta seducção — com Robert Montgomery, com Lewis Stone, e com outros homens que se nos mostram, nesse film, apaixonados, vencidos, presas da irresistivel fascinação de Greta Garbo — a mais invejada mas tambem a mais amada de todas as mulheres... A estréa de "Inspiração" será feita no Palacio Theatro, daqui ha poucos dias, felizmente...

Greta Garbo, sempre "unica"; sempre ella mesma. Ella vem ahi em "Inspiração", um film-paixão...

## "FRA DIAVOLO" — A MAIS GLORIOSA SYNTHESE DE VALORES QUE O CINEMA JA' NOS MOSTROU ATE' HOJE!...

Tino Paticra, Madeleine Bre vile e Vereunes, num dos instantes de mais arrebatadora emoção de "Fra Diavolo" que o Programma V. R. de Castro nos vae proporcionar brevemente

"Fra Diavolo" essa emoção inolvidavel que o Cinema realizou com requintes que tornam esse film perfeito e impeccavel é, pode-se dizer, firmemente, a mais gloriosa synthese de valores que já se apresentou aos olhares e ás sensibilidades humanas. Decalcada numa opera que o mundo inteiro admira pela harmonia do seu romantismo com o heroismo guerreiro, essa producção maravilhosa é uma forte perenne de sensações que se desnovellam desde a sua primeira scena á ultima e que num crescendo vão empolgando, tomando-os, por inteiro, os sentidos da gente. Mas deixando de apreciar "Fra Diavolo" no seu grande conjunto para submettel-o a uma analyse meticulosa, detalhe a detalhe, minucia a minucia, a gente mais e mais se deslumbra e mais e mais banha a alma da gente de um encanto novo e de uma seducção nova porque os nossos ouvidos se deliciam com a hamonia das vozes, que são as mais afinadas, os nossos olhos se extasiam com o deslumbramento das vicões, que são as mais fascinantes.

Mas despresando mesmo as vóze e a imagens em "Fra Diavolo" encontra-se, na sua expressão technica mais viva, a mais pura arte cinematographica, com os seus sentidos artisticos eloquentes, com a sua belleza e sobretudo com a sua voz que fala através da mais linda e empolgante linguagem cinematographica.

Embora falado inteiramente em francez, nem por isso "Fra Diavolo" deixa de nos apresentar a sempre prestigiosa e ineguavel technica do cinema silencioso, emmoldurando a arte impeccavel de todo um pugillo de grandes nomes e valores: Tino Patiera, o mais famoso de todos os tenores da Opera Metropolitana de Nova York; Madeleine Brevile, uma belleza irresistivel a serviço de uma arte admiravel; Armand Bernard, um comico de recursos inexcediveis e mais Jacques Varennes, Alex Bernard, Jean D'yd e Germaine Keijean.

"Fra Diavolo", que é o maior espectaculo do anno, terão o seu lançamento simultaneo no Parisiense e Pathé Palace nos primeiros dias de julho.

# Secção Cinematographica

## NANCY CARROLL SO' APPARECERA' NA SEMANA PROXIMA

A estréa do film em que apparece Nancy Corrall — "O Melhor da Vida", será feita segunda-feira proxima, no Imperio, segundo annuncia a Paramount.

Não é longa, pois, a espera que se exige do publico carioca, pois que uma semana passa depressa, mormente quando ha em cartaz films como esses que agora estão sendo exhibidos no Capitolio e no Imperio, os dois grandes cinemas da Paramount.

O novo film de Nancy é, como todos os films feitos pela artista desde que ella deixou de lado o genero burlesco, uma alta comedia dramatica em que a garota ruiva da Paramount affirma bem alto os seus dotes de estrella sentimental. Sem exaggeros tragicos de qualquer especie, sem exaltações dramaticas inuteis, Nancy Carroll põe em vibração os espectadores e consegue leval-os através sete partes do film, suavemente, admiravelmente, para que elles sintam a grandeza de um desenlace inteiramente novo.

Qual o argumento do fim de Nancy? Talvez não seja bom explanal-o, roubando ao publico o prazer de ineditismo. Em todo caso, pode-se affirmar que "O Melhor da Vida" é o melhor dos films ultimamente feitos por Nancy Carroll, melhor ainda do que "Noivado de Ambição", o film que focaliza definitivamente os pendores dramaticos da joven estrella.

## Será uma lenda do Congo? "Ingagi" responde

Exploradores norte americanos dirigiram-se á Africa para estudar a fauna e os costumes do continente negro. E mchegando a Mombasa ouviram falar de uma tribu, be mno coração do Congo, que entregava suas mulheres aos gorilas, fazendo-o com intuito de poupar as aldeias da incursões das féras. E dizia a lenda que essas mulheres viviam bem com os gorilas nos seus antros.

O film "Ingagi" (palavra que significa mesmo "gorila") nos revela sso. Essa producção da Congo Pictures foi adquirida pelo Programma Serrador que a exhibirá brevemente.

## CARLITO, A LOGICA E "LUZES DA CIDADE"

O film grandioso de Carlito approxima-se.

Elle se chama "Luzes da Cidade". E por que "Luzes da Cidade"? Haverá logica nesse titulo? Um critico americano, o do "New York Times", falando a respeito, disse:

"Luzes da cidade!" Nunca um titulo foi mais opportuno. Estamos na Broadway néo-yorkina, a Grande Rua Branca. Ao lado mil luzes que falam de riqueza; ao lado de mil automoveis de custo phantastico, ao lado de joias incriveis que brilham nas mulheres, ao lado dessa multidão de ricos, guardada por cem detectives particulares e duzentos agentes de policia, que esgrimem o seu bastão, — vê-se uma "bread-line"... "Bread-line" — a parada dos que têm fome e pedem pão... São mil famintos, numa fileira que, é interminavel, aguardando a sua vez de receber uma esmola na porta do grande jornal que distribue esmolas todos os dias...

A opulencia ao lado da riqueza. "Luzes da Cidade" — accessas como que de proposito para mostrar que a vida é assim — um contraste, uma injustiça...

Carlito e Virginia Cherril em "Luzes da Cidade"

Essa obra prima de Carlito, que, no sabbado, empolgou uma platéa elegante, fina, intellectual, ao ser exhibida, em sessão especial, "Luzes da Cidade" será apresentada ao publico, segunda-feira, no Palacio-Theatro, da Companhia Brasil Cinematographica, o grande e luxoso cinema do Quarteirão Serrador.

Carlito tem como companheiros de trabalho Virginia Cherrill, Harry Myers, Harry Bergman e outros.

A United Artists não exhibirá "Luzes da Cidade" no cinemas de Copacabana, Praia de Botafogo, Rua da Carioca, Haddock-Lobo, Praça 7 (Villa Isabel).

## Em redor de tres lindas e risonhas promessas do Programma Urania para nós...

O "Programma Urania", que é tão caprichoso nas suas offerendas de arte para as nossas sensibilidades e que tanto e tanto sempre nos faz esperar de sua marca prestigiosa, nos vem prometendo, agora, além de "Amor e Champagne", que é um primor, tres verdadeiras maravilhas: — "Amores de uma imperatriz", "A princeza rubra" e "A canção do dia". O primeiro destes films é uma pagina de emoção arrebatadora, que fixa um pouco da vida das aventuras e das paixões desvairadas de Katharina I[a]. E' uma pagina vibrante e sensacional da historia, plasmada no celluloide com as suas mais vivas côres e a sua mais forte emoção, illuminada da belleza e da arte inegualaveis de Lil Dagover, a mais perturbadora das "estrellas" européas e enriquecida da interpretação por todos os titulos notavel de Dimitri Smirnoff. E' um film no qual a riqueza e a sumptuosidade grandiosas das scenas desafiam a emoção e o interesse do romance. A seguir, teremos a sensação brutal e arrepiante de "A princeza rubra", o film que mais barulho tem provocado em toda a Europa. Moldura illuminada da personalidade impressionante de Gerda Maurus, aquella interprete inesquecivel da "Mulher na lua", "A princeza rubra" é todo um drama cheio de vivacidade e de movimento. A sua historia trepidante se desenvolve num crescendo de interesse para os nossos sentidos para ter no seu desfecho imprevisto a sua mais forte emoção. Nesta producção de valor brilha a arte de Gustav Frøblich. "A canção do dia", terceiro film da serie é uma curiosa obra dramatica, com dialogos e musica em hespanhol e com uma acção interessantissima. "A canção do dia" segundo a opinião unanime de toda a critica européa é o mais perfeito de todos os films falados em hespanhol, até hoje. O "Programma Urania" lançará estes tres films no correr do mez de julho, nas grandes casas do Bairro Serrador.

## "WHOOPEE" — UM FILM FEITO POR GENTE DA FARRA...

Eddie Cantor, um dia disse a uma pequena de quem elle muito gostava — "Se você jurar... eu juro me regenerar e a orgia eu vou deixar..." Mas, o caso é que a pequena, uma lourinha perigosa e voluvel, não jurou.

O resultado foi Eddie Cantor cair numa grossa farra e para principiar chamou todas as garotas, louras, morenas, cabellos de fogo que trabalham no Ziegfeld Follies e organizou uma farra.

Elle, centenas de garotas, muita musica dansas, piadas, loucuras, coisas do outro mundo — tudo isso foi filmado e reunido numa producção da United Artists que tem o titulo de "Whoopee".

Este nome na giria americana, quer dizer — farra!

Esta pellicula da United Artists, que, pela primeira vez apresenta ao publico todo esse mundo barulhento, lindo, encantador das coristas do Ziegfeld Follies de Broadway, será o proximo grande acontecimento da United Artists.

O Capitolio vae exhibil-a dentro de algumas semanas.

## Fox Movietone Airplane News, e o "Tapete magico"

Como de costume tivemos, hontem, occasião de assistir mais um excellente numero deste apreciado jornal cinematographico, portador sempre das mais palpitantes actualidades synchronizadas que se passam no mundo. Vimos Lindbergh, o famoso az da aviação preparando-se para realizar a travessia do Atlantico. O novo hymno da Republica Hespanhola, regido por uma ardorosa dama republicana. Uma sensacional corrida de autos, fazendo delirar uma multidão enthusiasmada.

Pinguins tomando um pouco de ar, scena notavel pelo seu ineditismo. Como estupenda novidade, assignalamos a projecção da serie "Tapete Magico", um film de uma parte que lembra os contos de fadas, assumpto importante, que contém de educativo e ao mesmo tempo uma diversão elevada. "Diamantes brutos" é o que se acha em exhibição no Pathé Palace, que entregamos com justiça á devida apreciação do publico.

## "Volga! Volga!", breve no cartaz do Eldorado

"Volga! Volga!", já deu muito que falar. Já foi o caso do dia, quando exhibido no Rio. E isso aconteceu quando ainda era um film mudo, sem os recursos e o vigor que somente a cinematographia sonora empresta ás obras da téla. Agora que vae ser exhibida em edição synchronizada, o seu valor crescerá de forma a transformal-o num super-film realmente inedito.

O Eldorado, que apenas exhibe producções magnificas, escolheu "Volga! Volga" para fazer passar em seu écran, muito breve. E então a figura de Skenza Razin, o protagonista, tomará o vulto dos grandes interpretes cinematographicos, hombreando com aquelles cujo nome é sabido de toda a gente.

O thema de "Volga! Volga!" se desenrola na Russia, o paiz em que as paixões violentas têm o maximo de intensidade, de sorte que o film é uma successão de scenas empolgantes, scenas electrisantes, scenas sensacionaes.

Muito breve, o nosso publico terá o prazer de rever esse film colossal na téla do Eldorado.

## O successo de "O zeppelin perdido"

O Palacio Theatro encheu-se hontem, em todas as suas sessões. Foi mesmo o dia de hontem o marco de uma das mais bellas rendas de bilheteria que tem alcançado aquella casa. O successo de "O Zeppelin Perdido" ficou definitivamente firmado. Realmente, o trabalho da Tiffany possue todos os requisitos para esse exito, quer no seu romance sentimental, quer na sua parte scientifica, documentaria e aventurosa da ida do Zeppelin ao Polo, e quer ainda na interpretação magnificamente desempenhada por Virginia Valli, Ricardo Cortez e Conway Tearle. O Programma Serrador está de parabens.

## STAN LAUREL E OLIVER HARDY APRECIADOS POR WALLACE BEERY, NA INTERPRETAÇÃO DE "XADREZ PARA DOIS", A COMEDIA EM OITO PARTES QUE VEM AHI...

Pelo motivo de ser "Xadrez para dois" uma parodia a "O Presidio", Wallace Beery foi interpellado sobre o desempenho de Stan Laurel e Oliver Hardy — o magro e o gordo da Metro — nessa super-comedia em oito partes (e que pena não ter dez ou doze partes!) que o Odeon estreará dentro de breves dias. Beery disse o seguinte, depois de uma gargalhada, porque acabara de rememorar a figura de Laurel e Hardy em "Xadrez para dois": "Esta claro que apreciei "Xadrez para dois" e que considero essa comedia a melhor desses meus collegas... não obstante o film debicar a valer o meu trabalho em "O Presidio", o film da minha alma..."

## "ENFERMEIRAS DE GUERRA" VAE MOSTRAR O MAIOR TRABALHO DA LINDA ANITA PAGE, AO LADO DE ROBERT MONTGOMERY E MARIE PREVOST

Anita Page e Robet Ames, numa emocionante scena de "Enfermeiras de Guerra", que o Odeon estreará no dia 13

"Enfermeiras de Guerra" — e esse film não é outro senão o famoso "War Nurse", que ha seis mezes a Metro estreou, com enorme exito, na America — está para ser exhibido entre nós. A Metro-Goldwyn-Mayer e a Companhia Brasil Cinematographica já combinaram a estréa desse film para o proximo dia 13, no Odeon. "Enfermeiras de Guerra", que é um pungente e vivido romance da actuação da Mulher na grande guerra — da mulher que levou nos hospitaes de sangue, os maiores desvelos aos bravos da grande tragedia — apresenta um elenco magnifico na sua interpretação.

Compõem-no Anita Page, que surge no seu maior trabalho, um trabalho intensamente dramatico, — Robert Montgomery, o galã de Joan Crawford em "Noivas Ingenuas"; Marie Prevost, que tanto successo fez no cinema silencioso e que, no sonoro, ainda é uma figura adoravel; Zazu Pitts, sempre interessante, sempre sincera, sempre a justificar a confiança que lhe depositou o grande Eric Von Stroheim; Hedda Hopper, Robert Ames, e entre outras figuras, Helen Jerome Eddy, outra figura de valor.

## LOTERIA DO ESTADO DE S. PAULO

que já realizou as 2 primeiras extracções de 100 contos de réis 500:000$ respectivamente, cujos premios maiores foram vendidos na propria capital de S. Paulo e como já se noticiou tendo sido tambem pagos. Fará correr depois de amanhã, quinta-feira, mais um grandioso plano de 200:000$ por 50$, meios 25$, fracções 5$, jogando só 16 milhares e distribuindo 75 % em 2.670 premios no total de 356:000$000 — notando-se que os premios da Loteria de São Paulo são garantidos pelo governo. No proximo sabbado mais 100:000$ por 30$, fracções 3$000.

## "FORASTEIROS EM AFRICA" NO PATHE' PALACE

Os "Forasteiros em Africa" que o Pathé Palace, exhibirá segunda-feira Interessante film da Universal

Uma excursão pela Africa, feita em condições identicas á de George Sidney e Charlie Murray, torna-se pittoresca pelo grande numero de acidentes comicos.

Ser-se preso por uma tribu de cannibaes e prestes a ser devorado, salvando-se a "pella" milagrosamente, por um truc applicado, deve ter suas emoções.

Entretanto, o desejo de uma viagem ás selvas africanas, pode-se perfeitamente substituir, vendo "Forasteiros em Africa", na proxima segunda-feira, no Pathé Palace. Esta producção da Universal é uma fabrica de gargalhadas.

## "DIVINO PECCADO"

Charles Farrell e Jeanette Gaynor, os lindos artistas da Fox, que vem ahi em "Divino Peccado"

Emocionante, bello é este film que a Fox Movietone vae apresentar breve com os reis da téla.

Janet Gaynor e Charles, sob a direcção de Raoul Walsh, no Palacio Theatro, da Companhia Brasil Cinematographica. Janet e Charles fornecem nesta producção um desempenho só comparavel ao insuperavel "7º Céo", recommendação esta bastante poderosa para os "fans" cariocas.

"Divino Peccado" é o film-amor de 1931 que fará vibrar de emoção a legião infinda dos admiradores de Janet Gaynor e Charles Farrell

# A Cidade

E "AS SUAS LUZES"

*Parece que o titulo ficou, desta vez, algo enigmatico. "E' para atrapalhar", como dizia o outro. Se não fôr tão só para eu fornecer aos leitores uma prova de quanto confio em sua sagacidade.*

*Nunca se tratou, aqui, de cinema, nem é razoavel que se trate, visto como, por outras e muitas columnas do DIARIO CARIOCA se consagra a essa materia toda a attenção que ella, de resto, merece.*

*Mas, o caso das "Luzes da Cidade" é, decididamente, excepcional. E bastaria esse nome, de grande belleza, não obstante singelissimo, e de tanto poder evocativo, para despertar viva curiosidade em torno a tal criação dos "United Artists", caso a mesma não se achasse, como logo se divulgou, em harmonia perfeita com as palavras suggestivamente espirituaes adoptadas para seu rotulo.*

*Que delicadeza, que penetrante e suavissima poesia, essa do thema preferido pelo genial Charles Chaplin, quando idealisou "Luzes da Cidade"! E quão facil é comprehender-se porque Gean Sarment, após haver travado conhecimento com o "film" alludido, resolveu accusar Chaplin de plagiato!*

*Em verdade, quantos conheçam "Les plus beaux yeux du monde", por varios aspectos a melhor das peças daquelle notavel autor-actor de França, não deixará de recordal-a, em face de algumas scenas da pellicula onde o mais singular dos comediantes revelados pelo cinematographo fez nova demonstração da estranha arte que inventou: a de attingir os cimos austeros do pathetico, marinhando pelas toboganicas ladeiras do grotesco.*

*E', pois, real, que determinadas attitudes de Virginia Cherrill e de Charles Chaplin, algumas das scenas e dos grupos por elles formados, em "Luzes da Cidade", o contraste estabelecido entre a graça dolorosa da primeira e o commovente ridiculo do segundo, lembram o derradeiro acto da mencionada comedia franceza.*

*Não ha, todavia, o menor traço de identidade nas duas criações dramaticas, relativamente ao que lhes é substancial. Restringe-se a episodios de uma e de outra, toda a vaga semelhança que assanhou os zelos paternaes de Gean Sarment, e lhe pareceu justificativa bastante para confiscar parte da fortuna de Carlito, com a vantagem "par dessus le marché", de, assim, fazer a têla devolver, indirectamente, ao palco, um pouquinho dos proveitos materiaes usurpados.*

*O drama tão intimo, tão humano, tão subtil, que apenas se esboça entre a Alice e o Napoléon de Sarment, não possue a minima paridade com o que se desenha entre as duas principaes figuras da sensacional producção dos "Uniteds Artists".*

*Charles Chaplin imaginou uma tragedia infinitamente mais lancinante, posto que egualmente composta em meios tons. Que ironia crudelissima e, mão grado isso, de uma absoluta logica! Sómente uma céga poderia deixar de escarnecer, de sorrir daquelle farrapo humano, fantoche vivo, boneco de engonço, que o escarneo e o desprezo de todos perseguiam. Ao thesouro, porém, do amor que ella ia offerecer-lhe, fascinada, talvez, pela propria canhestrice de uma ternura cujas expansões timidas exigiam a branda cumplicidade de tréva, elle renunciou concorrendo, de forma decisiva, para que ella recobrasse a visão. Vel-o, para ella, tinha de ser o mesmo que o desprezar. E o misero immolou-se, consolado certamente, de antemão, pela idéa de que resuscitariam aquelles maravilhosos olhos.*

*Eis, em synthese, o que é a super-producção apresentada sabbado ultimo, em sessão especial, a uma platéa seleclissima de convidados, no Palacio Theatro. "Luzes da Cidade" valem por um attestado de que Charles Chaplin, proseguindo na direcção tomada quando preparou "Em busca de ouro" e "O circo", ficará, na historia da dramaturgia, como o descobridor de um genero integralmente novo, "sui generis", inconfundivel — aquelle em que as mais pungentes emoções germinam, como flores monstruosas, na suprema comicidade.*

FLUMINAL

COMMISSARIO RANGEL

Recebe encommendas para Victoria á

Rua Senhor dos Passos, 53.

Telephone 4-0749

# O Collegio Parochial S. Sebastião de S. Sebastião da Encruzilhada, no Sul de Minas

Uma das grandes casas de boa e verdadeira instrucção no Estado de Minas, é, sem favor, o Collegio Parochial São Sebastião da Eucruzilhada, proficientemente dirigido pelo talentoso professor dr. Manoel Maciel Pereira.

Este collegio foi fundado ha mais de 25 annos, sob a egide de monsenhor João Cancio dos Reis Meirelles, primeiro vigario desta prospera e encantadora localidade.

O actual vigario da parochia, o illustrado conego José Augusto R. d'Alckmim, adquiriu o grande predio onde funcciona o actual collegio, reedificando-o com todas as exigencias pedagogicas.

Está situado em graciosa collina, a 1.000 metros de altitude, constantemente bafejada por temperatura amena e agradavel, não sendo castigada pelo calor abrazador de torrido verão, nem pelo frio intenso de rigoroso inverno.

O educandario de que nos occupamos está bem dentro dos desejos e das nobres aspirações do actual momento por que estamos passando e está assim apto a fornecer intelligencias cultas, concorrendo com o seu forte coefficiente para a extincção do analphabetismo.

O virtuoso conego José Augusto R. d'Alckmim, alma generosa e nobre, educada no amor da virtude e do bem, tem dedicado todos os seus esforços para o engrandecimento da bella e pittoresca localidade que se orgulha em tel-o como seu pastor, resolveu passar a direcção technica do collegio S. Sebastião ao provecto educador dr. Manoel Pereira, que tem como seus auxiliares os experimentados professores: drs. José Maria Calazans Nogueira, Pedro Ferreira de Souza, Sebastião Maciel Ribeiro e a talentosa normalista senhorinha Maria Maciel Alckmim.

Esta importante localidade mineira, que se acha ligada aos Estados do Rio de Janeiro, S. Paulo e Districto Federal, por via ferrea, está em franco progresso, e tudo se deve aos esforços do coronel Maciel e do grande sacerdote conego José Augusto, uma das glorias do clero do Estado de Minas.

CONDICÇÕES DE ADMISSÃO

Serão aceitos alumnos de 8 a 16 annos de idade, que forem vacinados, não soffrerem de molestias contagiosas e se sujeitarem "in totum" ao Regulamento interno do Collegio.

Não obstante ter-se em vista a completa reforma do mobiliario escolar, mesas, bancos, carteiras, catres, etc., será mantida a mesma annuidade de 800$000 para os internos e 200$000 para os externos, sendo o pagamento effectuado em duas prestações: a 1.ª no acto da matricula e a 2.ª na primeira semana de Julho.

Lavagem de roupa 50$000. Não ha joia.

Sendo excessivamente modica a pensão, não se fará desconto algum no pagamento quer tenham os Paes dois ou mais filhos matriculados, quer chegem estes tres mezes depois de começado o semestre.

Todas as despezas extraordinarias, como medico, pharmacia, dentista, lavadeira, etc., correrão por conta dos Paes, ficando estes tambem responsaveis por todos os prejuizos materiaes que os filhos culposamente occasionarem ao Estabelecimento ou aos collegas.

ABERTURA E ENCERRAMENTO DAS AULAS

O anno lectivo começará a 15 de fevereiro e terminará a 30 de novembro.

E' de grande conveniencia que cheguem todos ao Collegio na 1.ª semana de fevereiro. Esta pontualidade redundará em proveito dos proprios alumnos, pois, feita a classificação geral, começarão a funccionar as aulas com a maxima regularidade. Ora, não podendo os retardatarios alcançar seus collegas de classe, nem sendo possivel ao Collegio manter aulas especiaes para os mesmos, ficarão naturalmente prejudicados nos estudos.

PROGRAMMA DE ENSINO

Adoptar-se-á, quando possivel, o programma official de ensino, de accordo com o Regulamento geral da Instrucção Publica do Estado, visando preparar e habilitar os alumnos para a matricula nos Collegios de Instrucção secundaria, que gosarem do privilegio de Bancas Examinadoras officiaes.

MATERIAS DO PROGRAMMA

Serão leccionadas as seguintes disciplinas:

1.º) Instrucção religiosa, moral e civica;
2.º) Portuguez — Abrangendo primeiras letras, leitura, escripta, grammatica, calligraphia, dictado, cartas familiares, correspondencia mercantil, descripções e composições na lingua portugueza;
3.º) Francez,
4.º) Latim;
5.º) Mathematicas — comprehendendo Arithmetica e noções de Algebra e Geometria;
6.º) Geographia geral e Chorographia do Brasil;
7.º) Historia Patria;
8.º) Noções elementares de Physica, Chimica e Historia Natural;
9.º) Musica;
10.º) Gymnastica

O ensino de Musica será facultativo, mediante a taxa de 10$000 mensaes.

FERIAS

Serão suspensas as aulas nos seguintes periodos do anno;

1.º) Todos os domingos e dias santos;
2.º) Todos os dias feriados federaes e estaduaes;
3.º) Durante a Semana Santa;
4.º) De 10 a 30 de junho;
5.º) De 1.º de dezembro a 1.º de fevereiro.

E' prohibida a retirada dos alumnos para suas casas nos paragraphos 1.º e 2.º; é facultativa no paragrapho 3.º, embora aconselhavel a permanencia dos mesmos no proprio Estabelecimento; e é obrigatoria nos paragraphos 4.º e 5.º, salvo previo accordo com os paes.

ENXOVAL

Cada alumno deverá trazer no minimo os seguintes objectos:

4 ternos de roupa
4 camisas
4 ceroulas
6 lenços
6 pares de meias
4 lençóes
4 fronhas
4 toalhas de rosto
2 toalhas de banho
2 colchas
1 cobertor
2 saccos para roupa servida
1 colchão
1 travesseiro
2 pares de botinas

Gravatas, bacia, urinol, tesourinha, pentes e escovas.

OBSERVAÇÕES

O Collegio não adoptará castigos physicos. As faltas e defeitos dos alumnos serão corrigidos com admoestações paternaes, tendentes a levantar o moral, despertar e estimular os bons sentimentos da creança, empregando-se a severidade quando a brandura fôr de todo improficua. Mansidão e energia não são qualidades antagonicas; não se repellem, antes completam o caracter do individuo.

Se, esgottados todos os meios suasorios, o alumno se mostrar contumaz, recalcitrante e incorrigivel, o director escreverá ao pae, pedindo retirar o filho do Collegio.

Será conveniente que os paes tenham nesta localidade um correspondente encarregado de fornecer aos alumnos os objectos de que necessitarem.

A alimentação, embora simples e sem grande variedade, como soe ser em quasi todos os Collegios, será farta, substanciosa e bem inspeccionada.

Afim de que possam os paes acompanhar o progresso dos filhos, ser-lhes-ão remettidos boletins trimestraes, contendo as notas de procedimento, applicação e aproveitamento de cada alumno.

Informações mais minuciosas serão fornecidas a quem as solicitar.

S. Sebastião da Eucruzilhada, 1930.

*O Director.*

# Homenagem a Paulo de Magalhães

## Uma promessa do prefeito-interventor

Resultou de uma forte expressão intellectual a homenagem prestada no Lido, ante-hontem, ao nosso brilhante confrade Paulo de Magalhães, por avultado numero de figuras eminentemente representativas do Brasil pensante.

Saudaram ao illustre escriptor theatral, pelo motivo da proxima enscenação de sua quinquagesima peça, os srs. Adolpho Bergamini, Raphael Pinheiro, Carlos Cavaco, Machado Florence e Dejard de Mendonça, sendo que o ultimo, após ter pronunciado o seu discurso, procedeu a leitura do brinde feito a Paulo de Magalhães por Benjamin Lima, na ultima edição dominical desta folha.

Todos os oradores foram acclamadissimos, inclusive Dejard de Mendonça, apesar de não possuir ainda este, como os demais, renome de tribuno, ou, precisamente, por causa disso. Teve, com effeito, a sua oração o violento sabor de uma grande surpresa, e tanto assim que, sendo o segundo a falar, mereceu especiaes referencias de quantos se lhe seguiram com a palavra. Machado Florence evocou, a proposito, a belleza estrepitosa e avassaladora da pororóca — imagem linda, de muita "côr local", por ser Dejard amazonico, e que recebeu logo a chancella de todos os presentes.

Em seu discurso de agradecimento, produzido com um mixto de emoção e "humour", que deliciou a assistencia de escól, Paulo de Magalhães adoptou attitudes e tom de quem se propunha fazer o elogio do cabotinismo, como unico systema racional e efficiente de estrategia, para os artistas estreantes, nos paizes onde não existe grande curiosidade pelas actividades do espirito.

O que, porém, elle fez, na realidade, foi ministrar ás gerações que agora se vêm formando, uma demonstração bem pratica e, pois, bem convincente de que a energia, a obstinação, a tenacidade, quando a serviço do ideal, acabam por vencer todos os obstaculos. A tentação do paradoxo e, ao mesmo tempo, o desejo de irritar aos maldizentes, fizeram-no dar como simples cabotinagem o que, na sua vida, fôra confiança no proprio enthusiasmo pelo trabalho, e irradiação de uma enorme alegria de viver. Aquelle esfusiar de "blagues" e "boutades" e aquelle crepitar de ironias não illudiram a ninguem: era um mestre de "vontade de poder" que falava, prégava do melhor modo, apresentando o proprio exemplo.

Para maior jubilo de quantos figuravam nessa merecida homenagem ao mais fecundo de nossos autores theatraes, e são, todos, pessoas interessadas pela evolução da scena brasileira, o sr. Bergamini revelou o proposito em que se acha a Prefeitura do Districto Federal, hoje sob a sua chefia, de auxiliar a formação de uma companhia de comedia e drama, capaz de contribuir, ao lado da de Procopio Ferreira, tão bem orientada hoje, para o soerguimento definitivo do nosso theatro.

As palavras do prefeito-interventor foram, assim, outro motivo de espiritual enthusiasmo, na festa de Paulo de Magalhães.

Quer possuir um automovel luxuoso e moderno, Chevrolet? Leia as condições de nosso sorteio. O DIARIO CARIOCA distribue cincoenta contos em premios.

# A OBRA SALESIANA

O influxo salutar e constructor das grandes instituições catholicas do mundo, na obra da formação e educação das nacionalidades, não póde ser negado, nem discutido.

As raças humanas, que hoje se collocam na vanguarda da civilização universal, tiveram, como factor cardeal de sua estructura e solidez moral, o concurso sereno e fecundo do christianismo. As que ficaram atrás, por um phenomeno politico resultante das suas origens ethnicas e do ambiente continental em que estão localizadas, vêm recebendo, hoje, em proporções avançadas, a influencia dynamica dos apostolados religiosos, pelas missões evangelizadoras de diversas ordens catholicas.

São essas missões que, com persistencia e com denodo, preparam, de ha muito, os lastros de futuras nacionalidades, que organizam, em rocheos alicerces, o levantamento de povos ainda immersos, neste seculo de trepidações e de vertigem, na mais radical e completa barbaria intellectual e moral.

A ordem salesiana é, de todas ellas, a que mais se tem destacado, pela sua finalidade humana, pela sua abnegação heroica, pela sua resistencia formidavel, pelo seu nobre idéal de cathequese, que lhe serve de estandarte aureo.

A ordem dos salesianos nasceu de um pensamento illuminado e commovido de D. Bosco, essa figura excepcional de sacerdote educador, que a humanidade ha de cultuar sempre e cuja gloria immensa cada vez mais se avulta e se consolida na consciencia das gerações.

Dom Bosco, ideario de uma campanha, meditada e alimentada pela pureza da fé, contribuiu como poucos, para a propagação do christianismo, onde elle não era conhecido. Os seus discipulos, sacrificando as seducções artificiaes da vida frivola, que passa envolta num sonho de crepusculo e de dôr, espalharam-se pelo mundo inteiro. Esses sacerdotes ousados rasgaram, com a sua assombrosa tenacidade, poderosas malhas de ferro, para transpôr os humbraes da heresia e do paganismo.

E, audazes pioneiros de uma nóva cruzada de religiosidade e educação, dividiram-se. Uns se dedicaram ao professorado, para com amplo e inexcedivel zelo, formar e construir a mocidade do mundo, rebustecendo-lhe o caracter, dando-lhe essa seiva ardente que agiganta as intelligencias constructivas e fortes. Outros internaram-se pelas longinquas regiões da Asia e Africa; outros pelos sertões desconhecidos de Matto Grosso; outros pelas mysteriosas e insondaveis distancias geographicas do Amazonas, á procura do indio bravio, para conduzil-o ao caminho da razão e da vida, abrigados á sombra cariciosa da religião do Nazareno.

No Amazonas, onde a sensibilidade humana se anniquilla na contemplação de uma natureza impressionante e vigorosa, onde a exaltação da Divindade se confunde com o esplendor luxuriante da realidade magnifica, onde a floresta silenciosa e imponente, numa orgia de bellezas e de maravilhas verdes parece suffocar a Terra, o padre salesiano palmilha, coberto pela sua sotaina humilde, modesta e simples, na alegria carinhosa e bôa de converter o homem selvagem. E, quantas e quantas vezes, elle se immola em holocausto á sinceridade e á commoção divina de sua missão historica, levando para a eternidade a aureola desse ideal de belleza e de amor, plasmado no enthusiasmo da Verdade Eterna.

Dom Bosco foi um homem de acção universal. Elle tinha a convicção de que não seriam desperdiçadas as energias e as reservas collectivas de sua Ordem. Perto de Deus pela fé e perto dos homens pela pertinacia realizadora, os salesianos haveriam de vencer pela dôce e meiga irradiação de suas palavras, pelo fervor e pelo merito do seu apostolado.

"O Brasil deve aos salesianos uma grande, uma immensa, uma extraordinaria somma de serviços. Em quasi todos os nossos Estados elles se localizaram, edificando educandarios, propagando a instrucção religiosa e profana, dirigindo escolas profissionaes e artifices, emfim dando o seu quinhão de benemerencia e de voluntaria sympathia á solidificação da nacionalidade, num largo ambiente de cultura, de pensamento e de educação civica.

AMERICO PALHA

# O "Giulio Cesare", a caminho de Genova

## Dois famosos footballers platinos de passagem pelo Rio

De regresso dos portos platinos, esteve hontem, algumas horas fundeado, na Guanabara, o trasatlantico "Giulio Cesare", que se destina a Genova e escalas.

A bordo da nave italiana viajaram com destino a esta capital, as seguintes pessoas: Juan Amelong, Manoela Amelong, Manoel Amelong, Roberto de Azevedo, Raquel Ayerza, Clemente Azpilicueta, dr. Esteban Bulgerich, L. M. Cole, Angel Dima, Yolanda Dima, Roland Frodt, dr. Edgard Galeano, Matilde Galeano, Maria Gonzalez, Thomaz Jones, Muriel Jones, Ricardo Hofer, Felix Mathet, Anna Mathet, Henrique Moody, Zelda Moody, Estella Von R. de Newton, Esthe Pereira Iraola, Sylvio Panzini, Lidio Sanchez Zelada, Eduardo Sambrizzi, Amelia Sambrizzi, Guilherme Sotelo, Henriqueta Soto Acebal, Leonor R. de Soto, Daniel Vivacqua e Dulce Vivacqua.

Entre os que viajam em transito a bordo do "Giulio Cesare", com destino a Europa, figuram os srs. Juan Evaristo, "half-back", do Sportivo Palermo e o seu irmão Mario Evaristo, extrema esquerda do Boca Juniors, que integraram muitas vezes o scratch argentino em jogos internacionaes; dr. Benjamin Fernandez y Medina, ministro do Uruguay em Cuba; Enrique Ruiz Guinzazú, ministro plenipotenciario e enviado extraordinario do governo argentino na Suissa; dr. Lauro Lagos, ex-deputado argentino, que vae á Europa em viagem de recreio, capitão de navio Pedro Gully, chefe da missão naval argentina que ora se acha na Italia assistindo á construcção de navios de guerra; dr. Umberto Carelli, notavel radiologo argentino; Giovanni Carullo, proprietario do Banco Italo-Hespanhol, de Cuyo, em Mendoza, e os artistas da companhia dramatica italiana Lupi Barboni Pescatori, de regresso do Uruguay.

# RUA DA AMARGURA

*O brasileiro é incansavel. Mas no sonho. No idealizar. No crer. Venho do ensaio da "Aida", no João Caetano. Um exemplo forte desse grande espirito de tenacidade que muitos fingem desconhecer.*

*E' verdade que o brasileiro não persiste numa iniciativa. Desencoraja-se, entretanto, aqui, para tomar novos impetos, tentar mais um passo, na ansia de attingir o que deseja.*

*E nesses esforços periodicos elle vive, sacrifica-se, e sem destemor atira-se á luta pelo seu ideal.*

* * *

*Naquelle pugillo de artistas ha muito ideal e muito esforço. Elles, cantores e cantoras, vão recomeçar novamente uma luta gloriosa. Ha no repertorio escolhido tres operas nacionaes entre as quaes a Jupyra do nosso Francisco Braga e "Il Néo" de Henrique Oswald.*

*Nada, portanto, mais promissor para o nosso theatro de opera; nada mais grandioso para nos mesmos, brasileiros, que nos desconhecemos uns aos outros, o que nos torna incapazes de viver de nós mesmos, de sentir a exaltação dos nossos mais legitimos valores.*

*Atravessamos o momento decisivo da brasilidade. Inicia-se uma obra de reconstrucção moral, politica, social.*

*Sob esse influxo que nos desce das altas mentalidades officiaes, louvemos na iniciativa de amanhã um grande esforço brasileiro e sintamos na marcha triumphal do Radamés o triumpho e a glorificação desse esforço.*

TERRA DE SENNA

# Musica

NO MUNICIPAL — QUARTA-FEIRA — 2º CONCERTO DE ALEXANDER UNINSKY

Se o nosso mundo musical esperou com uma certa reserva o pianista russo Alexander Uninsky, que ouvira pela primeira vez quando era ainda um adolescente, já agora depois do seu primeiro concerto na presente temporada do Municipal, tendo conhecimento da opinião unanime dos nossos criticos que em incondicionaes elogios collocam Alexander Uninsky ao lado dos maiores mestres do piano, é de verdadeira ansiedade a expectativa pelo seu segundo concerto annunciado para amanhã, quarta-feira ás 17 horas no Theatro Municipal.

Seu programma, de alto valor musical encerra composições de Beethoven, Chopin, Strawinsky de quem ouviremos a celebre "Petrouchka".

# A PEDIDOS

# Intransigencia ou calculo?

**Por JORGE SULIVAM**

Para exercer justiça, é facto notorio, faltam ao impetuoso sr. José Americo, ministro da Viação, não somente a imparcialidade nos julgamentos como, tambem, serenidade. S. ex. é um impulsivo infenso ás reflexões mais demoradas e, por isso mesmo, um homem cheio de arremessos desconcertantes, senão estupefacientes. Vindo do norte, tendo, na bocca, o travo que as decepções da vida produzem em grande numero de pessoas, guindado ás alturas por uma combinação de circumstancias occasionaes, o sr. José Americo alheiou-se, póde-se dizer, ás contingencias humanas, esquecendo-se, ao mesmo tempo, que a justiça demanda prudencia, moderação e senso de equidade. Dahi o seu modo de agir, sempre fulminante e inexoravel, fazendo com que tomem proporções de avallanches as menores questões dependentes do seu julgamento. O caso da firma J. O. Machado & C. Ltd. é bastante elucidativo. Depois a mentalidade tão cheia de aggressivas arestas do ministro. Facto absolutamente insignificante, arguido contra a firma, provocou, da parte do titular da Viação, sancções desproporcionadas, de um rigor que de tudo aberra. Sem que tivessem lesado o erario na minima quantia, viram-se os srs. J. O. Machado & C. attingidos por penalidades formidaveis, como, por exemplo, a retenção de um pagamento de 1.500:000$000 que lhes são devidos legitimamente! E, ainda por cima, impossibilitados de cumprir contratos, sujeitos, portanto, a indemnizações e penas contratuaes, talvez, por isso mesmo, á liquidação da sua sociedade. Já que nos referimos aos contratos, cabe, aqui, um trecho da carta que, ao ministro da Viação, endereçou o illustre chanceller Afranio de Mello Franco, desfazendo a ballela de um supposto incidente que teve apenas existencia na escaldada imaginação do sr. José Americo. Disse, em sua missiva, o chanceller Mello Franco:

"Como ministro das Relações Exteriores, tenho solicitado uma ou outra informação "official, em expediente do Ministerio a meu cargo", que me habilite a contestar noticias publicadas mais de uma vez no exterior de que o governo do Brasil tem violado contratos e desrespeitado actos juridicos perfeitos e acabados. Cumprindo-se desautorizar taes noticias, que tanto concorrem para o abalo do nosso credito externo, só me será possivel fazel-o com a collaboração dos meus dignos collegas de governo, que são os orgãos necessarios de informação a que posso recorrer".

Em seus arremessos, o sr. José Americo vem criando, aqui e no exterior, a idéa que, no Brasil, não mais se respeitam os contratos — como se a Revolução Brasileira tivesse subvertido a ordem juridica. Esta a verdade que não escapou, estamos certos, a todos quantos leram a carta do sr. Mello Franco.

Ao ministro da Viação não importam, porém, os reparos. Sua ex. acredita-se omnipotente.

Quer ser um novo Jupiter, com as mãos cheias de raios, mas sem a companhia da aguia symbolica, que é o passaro do pensamento...

Seu objectivo é fulminar.

Haja vista o que aconteceu com o sr. Francisco Campos, ministro da Instrucção e Saude Publica, a quem s. ex. tentou collocar em cheque, e vendo-se, agora, por isso mesmo, na contingencia de responder a um desafio bastante significativo, perante o tribunal da opinião...

Batendo na irritante tecla do seu stoicismo moral, esqueceu-se, na sua nota á imprensa, o sr. José Americo de explicar, satisfatoriamente, o caso em fóco. Fala em dormentes, faz allusões á construcção do ramal de Montes Claros, queixa-se dos politicos que tentam desvial-o do cumprimento do dever. Não considerou o facto em si.

E, depois, foi ao Café Bellas Artes fazer barretadas ao grande tribuno sr. Mauricio de Lacerda, que saberá, estamos certos, tirar partido do stoicismo do ministro, nos seus ataques virulentos ao governo que ahi está... aguentando o ministro da Viação...

Este ultimo detalhe merece ser meditado. Revella, aos observadores mais attentos, a attitude francamente estranhavel e dubia do sr. José Americo, que, na sua extraordinaria vaidade, não se esquece das galerias, cujos applausos faceis s. ex. se empenha, tudo indica, em conquistar...

(Transcripto das publicações especiaes do "Correio do Brasil", de hontem)

# VIDA MUNDANA

## ANNIVERSARIOS

**Fazem annos hoje:**

As senhoras Ottilia Muniz, esposa do sr. Izidoro Gonçalves Muniz, commerciante nesta praça; Irene Freire de Aguiar, esposa do capitão Honorio José Alves de Aguiar; Salamita Macieira, esposa do sr. Ellezerth Macieira, funccionario publico, e Ernestina Ribas, esposa do proprietario e capitalista, sr. Oséas Octavio Ribas.

As senhorinhas — Venina Macedo, filha do major Sizino Gonzaga de Macedo; Herellia Braune, filha do dr. Mauro Braune, advogado; Eva Carneiro, filha do sr. José Affonso Carneiro, industrial e Eunette Cosme, filha do sr. Adalberto Cosme Junior, commerciante.

Os senhores — Ivo Pereira Rodrigues, funccionario do Ministerio da Agricultura; Belmiro de Azevedo, academico de direito; Etelvino de Souza Braga, commerciante nesta capital e Lydio Dantas, auxiliar do nosso alto commercio.

— Festejou o seu anniversario o sr. Antides Accioly, encarregado da Garage Desembargador Izidro, da Viação Excelsior.

O anniversariante que soube angariar em cada auxiliar um amigo, foi alvo de uma carinhosa manifestação por parte destes, sendo-lhe offerecida, nessa occasião, uma gravura lembrança.

— Fez annos hontem o dr. Octacilio Salles clinico aqui residente e medico da Fundação Gaffrée Guinle, e do Syndicato dos Empregados da Companhia Cantareira e Viação Fluminense.

## CASAMENTOS

Realiza-se, hoje, ás 13,30 horas, o enlace matrimonial do engenheiro dr. Affonso Azolines, alto funccionario da Light, com a srta. Ephigenia Costa, ambos residentes á rua das Laranjeiras n. 122, e figuras de destaque na nossa alta sociedade.

— Realiza-se, hoje, ás 4 horas da tarde, na egreja de N. S. da Paz, em Ipanema, a cerimonia religiosa do casamento do sr. Antonio Salvo Filho, filho do sr. Antonio Salvo e de d. Maria Bella Salvo, com a srta. Haydée de Sampaio Ferraz, filha do dr. J. de Sampaio Ferraz e de d. Maria Luiza G. de Sampaio Ferraz.

## NASCIMENTOS

O lar do sr. Manoel José Salgueiro e sua esposa, sra. Feliciana de Jesus Salgueiro acha-se enriquecido com o nascimento de sua filhinha Regina.

## CONFERENCIAS

A conferencia da illustre declamadora Ivette de Carvalho, sobrinha do saudoso poeta Vicente de Carvalho, sobre o interessante thema: "O Brasil em face da esthetica moderna" deve ser realizada no proximo dia 13 de julho, no salão do Gremio Republicano Portuguez, gentilmente cedido para esse fim.

A conferencista será apresentada pelo intellectual dr. Carlos Cavaco, official de gabinete do ministro do Trabalho.

## FESTAS

Approxima-se o grande festival que a Escola Dramatica, do Club Gymnastico Portuguez, vae realizar no proximo sabbado, 4 de julho. Representar-se-á a comedia, em tres actos, "Graças a Deus", da autoria do comediographo Armando Gonzaga, e no final do espectaculo, que terá inicio ás 21 horas, haverá danças, até ás 2 horas da madrugada, ao som de duas jazz-bands.

Será exigido traje completo e o ingresso dos associados será feito com a apresentação da carteira social e do recibo n. 7.

## BODAS DE PRATA

Passa, hoje, o 25º anniversario do casal sr. Bernardo Luiz Chefer-d. Alzira Chefer. Por esse motivo, os filhos do casal mandam celebrar ás 9 horas, no altar-mór da matriz do Engenho Velho, á rua de São Francisco Xavier, missa em acção de graças e recebem á noite, na residencia do casal, á rua Moraes e Silva, as pessoas de suas relações.

## VIAJANTES

Pelo "Conte Verde" partiu, hontem, para Buenos Aires, a srta. Blanca Civit, e que se encontrava nesta capital em viagem de excursão, hospedada no Hotel Copacabana. A srta. Civit é filha do ex-governador da provincia de Mendoza.

— Nilo Costa e Silva — Procedente de S. Rita de Sapucahy, onde reside, chegou hontem, á esta capital o sr. Nilo Costa, acompanhado de sua exma. consorte.

— Segue hoje para a capital da Bahia, o sr. José Alexandre Guimarães, conceituado e activo funccionario da Inspectoria da Policia do Porto daquelle Estado do norte e que veiu a esta capital em serviço publico.

ANTARCTICA
GUARANA' E CERVEJA
TELEPHONE 2-5181

## MAJOR COLIMERIO FRO'ES

**(QUATIS DE B. MANSA)**

Lupercia Fróes de Andrade, dr. Ulrico Fróes e familia, Antonio Fróes Pereira de Andrade e familia, Job Fróes Pereira de Andrade e familia, viuva Erico Fróes e filhos, Delfim Fróes Netto e familia, irmãos, COLIMERIO FRO'ES, agradecem COLIMERO FRO'ES, agradecem sinceramente penhorados a todos os amigos e parentes que lhes manifestaram os seus pezares e os convidam a assistir a missa de setimo dia, que será resada na igreja desta villa, por alma deste seu mui querido e pranteado parente, no dia 30 do corrente, ás 10 1|2 horas, pelo que mais uma vez se confessam agradecidos.

## DR. GUSTAVO DE MACEDO SOARES

Edmée Cruls de Macedo Soares, e filhos; Carolina Pires de Macedo Soares, e filhos; viuva dr. Luiz Cruls e filhos, agradecem a todas as pessoas que acompanharam o enterro de seu pranteado marido, pae, filho, genro e cunhado, DR. GUSTAVO DE MACEDO SOARES, e convidam para assistirem á missa de 7.º dia que mandam celebrar, terça-feira, 30, do corrente, ás 10 1|2 horas, no altar-mór da egreja da Candelaria.

# THEATRO

## Primeiras

**"ACABOU TENDO SORTE" — NO S. JOSE'**

A Companhia de Sainetes do São José, representou hontem mais uma das mais interessantes peças de Octavio Rangel. Intitula-se "Acabou tendo sorte", que já foi representada ha tempos, noutro theatro, com o nome de "Gavião Molhado".

De enredo sem pretensão, feito apenas para provocar o riso e isso conseguiu com muita facilidade, não só pela habilidade com que foi escripto, como tambem pelo magnifico desempenho por parte do grupo de artistas do São José.

Hontem faltou Ismenia dos Santos, que precisa de um merecido descanso, mas, mesmo assim, os outros elementos como Manoel Durães, Manoelino Teixeira, Conchita Moraes, Aurora Aboim e Teixeira Pinto merecem destaque.

Appareceu, auspiciosamente, a figurinha de Edith de Moraes, que deu conta habilmente, do seu recado.

A peça deve fazer carreira.

**JOSE' LYRA**

## Pinto Filho estréa na nova peça do Rialto

Pinto Filho, o actor que tem feito rir todo o Rio, entrou para o elenco da Companhia Aracy Côrtes, que trabalha no Rialto.

Pinto Filho fará a sua estréa na revista "Prá inglez ver", de Freire Junior e Luiz Iglesias, que se acha em ensaios naquelle theatro e deverá subir á scena, depois de "O meu pedaço". Tambem foi contratado para a companhia do Rialto a galante actriz Alma Castro.

Esta semana continúa no cartaz a revista de Apporely e Raul, "O meu pedaço", que tanto exito tem alcançado.

## Margarida Max

Com a requintada gentileza de que é forrada a sua alma de artista e que constitue um dos muitos elementos justificativos da sympathia com que é acolhida pelo publico, Margarida Max escreveu-os dizedo-se gratissima á maneira porque registramos mais um de seus grandes successos, o que ella acaba de conseguir, na revista "E' do balacubaco". Nós agora é que estamos devendo agradecimentos a Margarida Max, deante das invulgares expressões de que ella se serviu para se mostrar grata a um procedimento que foi pautado na mais rigorosa justiça. Margarida que conte sempre com a nossa boa vontade.

—— De Marques Porto, Victor Pujol e Ary Barroso, autores da revista em scena no Recreio, recebemos uma gentil carta de agradecimento pela noticia que demos a respeito das primeiras representações de sua peça.

## A estréa, amanhã, da grande companhia lyrica do theatro João Caetano

Com a presença dos ministros drs. Lindolfo Collor, do Trabalho; Oswaldo Aranha, da Justiça; Francisco Campos, da Educação, e do dr. Adolpho Bergamini, interventor no Districto Federal, tendo tambem promettido comparecer o dr. Getulio Vargas, chefe do Governo Provisorio, será inaugurada, amanhã, no Theatro João Caetano, a temporada lyrica deste anno.

Essa temporada, partida da iniciativa de um pugillo de artistas e afficcionados da boa musica, á cuja frente se encontra o maestro Ernani Amorim, concessionario do Theatro, será uma affirmação do valor de artistas patricios que, unidos a outros elementos estrangeiros mas possuidos do mesmo amor pela nossa Arte e pela nossa terra, mostrarão a alguns espiritos pessimistas a quanto podem uma energia e uma vontade.

A estréa será com a opera de Verdi "Aida", com a seguinte distribuição: Aia, Carmen Gomes; Amneris, Lina Barberi; Rhadamés, Reis e Silva; Amonasro, Asdurbal Lima; Ramphis, João Athos; e "Il Ré", A. de Lucca.

A orchestra, composta de quarenta professores será dirigida pelo maestro Giovanni Giannetti, contando ainda a companhia com grandes massas coraes e um brilhante corpo de bailes, dirigido pela applaudida bailarina Maria Olenewa.

A "mise-en-scene" da celebre opera será deslumbrante, devendo para isso ser aproveitados todos os recursos modernos de que dispõe o Theatro João Caetano.

Na bilheteria do theatro encerra-se o prazo para o recebimento do restante da assignatura aberta para cinco recitas.

A seguir a "Aida" será dada a querida "Boheme" de Puccini, com Adriana Benzanzoni e Machado Del Negri nos principaes papeis.

## Viviani, em "Grita menos, Marocas!"

Hontem, o Theatro Phenix deu as primeiras representações da hilariante pochade em um acto, intulada, "Grita menos, Marocas!" A peça agradou em cheio, tendo Viviani feito rir durante toda a representação, mettido na pele de um turco vendedor de prestações, que tinha o fraco de conquistar damas compromettidas.

"Grita menos, Marocas!", irá sómente esta semana, pois a Empresa do Phenix resolveu mudar peças todas as segundas-feiras.

Na téla está o film "Mercado do Prazer".

## O maestro G. Giannetti e as suas palavras sobre a lyrica do João Caetano

Maestro G. Gianette

Num dos intervallos dos ensaios da "Aida", ouvimos o maestro G. Giannetti, director da Companhia Lyrica que estreará amanhã, no theatro João Caetano.

— Muito já se tem dito sobre a nova Companhia. Esse muito, entretanto, se attentarmos no esforço, no trabalho que a sua organização representa, é pouco ainda.

Nós lutamos contra varios factores: a crise e o meio ambiente, principalmente.

Não obstante, a animação, a fé, o desejo incontido de vencer é geral. Não exaggero. O amigo vê a radiante alegria de uma proxima victoria. Artistas, coristas, musicos e bailarinos, todos se julgam já vencedores, tão certos estão do espirito de justiça do nosso publico.

Como director artistico da Companhia, eu posso affirmar a sinceridade do nosso empreendimento, de que o nosso programma é bem o reflexo, tanto que incluimos no repertorio producções de Carlos Gomes, Henrique Oswald e Francisco Braga.

Um objectivo bem brasileiro, portanto.

E é esse objectivo que nos anima a maiores surtos em prol do theatro lyrico brasileiro.

## O programma do Lyrico

O Ballet Flammek, com suas espectaculares dansas sobre gelo artificial; a Grande Companhia de Macacos e Ursos sabios, do professor De Marce; Charles Prelle e seu cachorro que fala e Tula Vergara, a estylista, realizam no palco do Cine-Theatro Lyrico, a sua ultima semana de espectaculos.

Para a proxima semana já estão annunciadas as attracções seguintes: Rubens, o mais perfeito imitador do bello sexo, que apresentará Rachel Meller, Azucena Maizani e todas as tonadileras hespanholas.

Rubens traz um repertorio variadissimo, e um guarda roupa avaliado em duzentos contos; Lazlo & Cia., e a sua troupe de cachorros desportistas, que jogam football, etc.

Na téla se está exhibindo o super-film de Ramon Novarro, o "Bem Amado", da Metro Goldwyn.

**Já experimentou?**
**CAFE' JEREMIAS — typo de luxo**
Aprovado pela Inspectoria F. G. Alimenticios (analyse previa n. 15.315, de 22 de Abril de 1931, do Laboratorio Bromotologico).
Kilo 4$500 réis — 1/2 kilo 2$300, incluso o empacotamento de segurança, medida, explicações, etc.
**CAFE' JEREMIAS — typo commum**
Kilo 2$600 réis — 1/2 kilo 1$300.
Unicos distribuidores: EMPREZA DE PROPAGANDA BRASILEIRA LDA. — RUA REPUBLICA DO PERU', 18-1º — PHONE, 3-1231. Esta Empreza remette á augmento de preço, qualquer augmentor de preço, qualque quantidade de café que lhe seja pedido pelo teleph. 3-1231.
**EXPERIMENTEM, e não quererá outro.**
A' venda em toda a parte, e nos depositos: Rua São José, 45 — .. .. Rua de Sant'Anna, 42 ..
**Remettem-se amostras gratis a quem cortar e remetter este annuncio á Empreza.**

## "Cabaz de Morangos" é a peça do momento

A companhia portugueza José Climaco tem no cartaz do Republica, uma das suas mais famosas revistas "Cabaz de Morangos". O publico não deve perder occasião de ir vel-a, pois, infelizmente a mesma não demorará muitos dias no cartaz. A companhia José Climaco está com a sua temporada a terminar e sendo grande o seu repertorio não pode demorar as peças no cartaz.

## A despedida da Companhia Candine-Micheluzzi com "Conde de Luxemburgo"

Fazendo as suas despedidas no Theatro João Caetano, a Companhia Italiana Candine-Micheluzzi representou a querida e sempre applaudida "Viuva Alegre".

A peça teve um desempenho muito honesto e brilhante por parte dos principaes elementos da Companhia, tendo a sra. Lea Candini feito a "Angela" com muita propriedade. O "Renato" foi muito bem feito pelo tenor Micheluzzi. Orsini, o esplendido comico fez o "Brissot", arrancando o riso continuo da platéa que, por signal, era muito selecta. A sra. Anata Davis, figura galante e graciosa, esteve simplesmente adoravel.

Córos certos. Montagem boa. Um espectaculo bem interessante, por fim, foi o ultimo que nos deu no Rio, o homogeneo conjunto italiano, que segue para Buenos Aires. — J. L.

## A revista do Recreio

Proseguem no Recreio as representações da revista "E' do balacubaco", de Marques Porto, Victor Pujol e Ary Barrozo, que está obtendo ali retumbante successo. Margarida Max, Theda Diamant, Olga Navarro, Dulce de Almeida, Herminia Reis, Luiza Fonseca, Liana Alba, Mesquitinha, Augusto Annibal, J. Figueiredo, Affonso Stuart, Oscar Soares, Domingos Terras, Sylvio Caldas e Oscar Cardona conseguem divertir o publico durante duas horas consecutivas. Nemanoff executa um lindo bailado com Theda Diamant e deve-se á sua proficiencia os lindos trabalhos das graciosas girls.

## Varios artistas em visita ao "Diario Carioca"

Partindo para Portugal, a bordo do "Nyassa", depois de uma brilhante actuação na temporada do Republica a actriz Auzenda de Oliveira, teve a gentileza de nos enviar as suas despedidas por intermedio de seu secretario sr. Vicente Marzullo.

—— Para Bello Horizonte, onde vão trabalhar no Cine-Theatro Avenida, vieram trazer as suas despedidas, Dulce Simone, Henrique Chaves e Rita Ribeiro.

## Eliza Carreira e a sua festa artistica, no Republica

Eliza Caldeira a galante actriz da companhia José Climaco realiza a sua festa artistic no theatro Republica, na proxima sexta-feira, 3 de julho, com as primeiras representações da opereta portugueza "Mouraria".

**Um dos premios do novo sorteio do DIARIO CARIOCA é uma excellente "Refrigeradora", da General Electric. Verifique as condições do nosso grande certamen.**

**TRIANON**
SESSÕES A'S 8 E 10 HORAS
"BONBONZINHO"
Engraçadissima comedia de VIRIATO CORRÊA
— HOJE —
50 REPRESENTAÇÕES
QUINTA-FEIRA, 2
Grandioso festival de homenagem a VIRIATO CORRÊA
Promovido por um grupo de intellectuaes
ULTIMAS REPRESENTAÇÕES DE
"B O N B O N Z I N H O"
e Brilhante Acto Variado
6ª-FEIRA, 3, — Sensacional premiére da grande peça:
"O HOMEM QUE SALVOU O BRASIL"
3 ACTOS DE PAULO DE MAGALHAES.

**THEATRO REPUBLICA**
Companhia Portugueza de Revistas JOSE' CLIMACO
HOJE, ás 7 3|4 e ás 9 3|4
A REVISTA DE MAIOR SUCCESSO DA ACTUALIDADE

Adelina Fernandes rainha do Fado Portuguez.
**CABAZ DE MORANGOS**
Dois actos encantadores. Linda musica. Delicioso poema. Brilhante ensceneação
Os mais lindos fados de ADELINA FERNANDES, rainha do fado portuguez
AMANHÃ — A's 7 3|4 e ás 9 3|4
"CABAZ DE MORANGOS"
ATTENÇÃO — Na proxima sexta-feira, 3 de Julho, subirá á scena a celebre opereta "MOURARIA", em festival da actriz Eliza Carreira, dedicado ás senhoras e familias do Rio de Janeiro.

(N. 17)

A luz dava-lhe em cheio, e umas sombras que corriam pelas paredes desciam sobre elle como um docel preto. Barrymore tinha voltado de levar as nossas bagagens.

Ficou diante de nós na attitude submissa de um criado bem educado. Era um bello homem, alto, bonito, com uma barba preta quadrada, pallido, de feições finas.

— Quer que lhe sirva o jantar, meu senhor?

— Está prompto?

— Daqui a momentos, meu senhor. Nos quartos ha agua quente. Teremos muito prazer, Sir Henry, eu e a minha mulher em ficar com V. Ela ate até que tenha estabelecido uma nova organisação, mas V. Ex deve comprehender que as novas necessidades desta casa exigem um pessoal consideravel.

— Que novas necessidades?

— Quero unicamente dizer, meu senhor, que Sir Charles levava uma vida retirada e nós podiamos fazer o serviço que necessitava. V. Ex. naturalmente ha-de desejar uma vida mais alegre, ha-de ter visitas, o que o obrigará a muitas alterações no trem de casa.

— Quer dizer, que querem sahir?

— Quando m'o permittir, apenas.

— Mas não ha diversas gerações que os da sua familia servem os meus? Terei muita pena de começar a minha vida aqui rompendo com gente tão ligada as tradições da nossa casa.

Pareceu-me ver signaes evidentes de commoção no pallido rosto do copeiro.

E' certo, senhor, e tanto eu como a minha mulher o sentimos. Para lhe dizer a verdade, nós eramos ambos muito dedicados a Sir Charles e a sua morte foi para nós um grande choque e tornou-nos dolorosa a estadia por aqui. Nunca mais poderemos viver felizes em Baskerville Hall.

— E que tencionam fazer?

— Julgo que vamos estabelecer-nos em qualquer parte. A generosidade de Sir Charles no-lo permitte. Se V. Excia. quizerem conduzil-os-ei aos respectivos quartos.

Uma escada dupla dava accesso a uma galeria balaustrada sobre o velho vestibulo. D'este ponto central partiam dois compridos corredores que atravessavam todo o comprimento da casa sobre que davam todos os quartos de dormir. O meu estava na mesma ala e quasi ao lado do de Baskerville.

Estes quartos pareciam de construcção muito mais recente do que a parte central do edificio e o papel lustroso e as numerosas luzes attenuaram um pouco a impressão de tristeza que tinhamos tido á nossa chegada.

Mas a sala de jantar, contigua ao vestibulo era um logar de sombras e tristeza. Era uma sala comprida como uma estrada separando a parte onde ficava a familia do lugar onde se conservavam os serviçaes. A uma das extremidades a tribuna do menestrel sobrepujando-a.

No tecto escurecido cruzavam-se traves pretas. A ruda e tempestuosa hilaridade dos banquetes n'outras eras, com innumeras tôchas accesas devia adoçar-lhe o aspecto soturno; mas n'este momento com dois homens vestidos de preto sob o circulo de luz projectado por um lampeão com abat-jour as vózes faziam écho e o espirito ficava turbado.

Contemplavam-nos e inquietavam-os com os seus olhos fitos em nós uma enfileirada de antepassados, em todos os costumes, desde o cavalleiro do reinado de Elizabeth até aos Peraltas da Regencia.

Fallámos pouco e fiquei contente, por Deus, quando acabou o jantar e fomos para a sala de bilhar para fumar.

— Palavra, disse Sir Henry, não é nada alegre, isto aqui. Imagino que a gente se acostuma, mas por emquanto não, me sinto á vontade. Não me admira nada que meu tio tivesse ficado um tanto gira morando aqui sosinho.

Que diz, a deitar-nos cêdo hoje, talvez as coisas tenham melhor aspecto de manhã.

Antes de me deitar dei uma vista d'olhos pela janella. Esta dava sobre o relvado que havia deante da porta de entrada.

Adiante dois grupos de arvores gemiam açoitados pelo vento. Entre as nuvens apparecia a lua nova.

A' sua luz fria, vi por traz das arvores o franjado dos rochedos e a extensa charneca accidentada.

Fechei os reposteiros sentido que esta impressão valia as outras.

E ainda não era a ultima. Eu estava muito cançado, mas não tinha somno, virava-me de um lado para outro procurando dormir sem resultado. Ao longe um sino bateu quartos de hora, além disso nada mais se ouviu no silencio mortal da casa.

Subito, era bem morta a noite, veio-me um som claro, perfeito de soluços; era uma mulher que chorava, e a sua dor era inconsolavel.

Sentei-me na cama e puz-me a escutar.

O ruido não me parecera distante, estava quasi certo que tinha sido dentro de casa. Meia-hora fiquei assim em espectativa, mas só ouvi o sino e o roçar das heras na parede.

### OS STAPLETON DE MERRIPIT HOUSE

A frescura e belleza da manhã seguinte conseguiram em parte apagar dos nossos espiritos a impressão triste que recebemos a primeira vista de Baskerville Hall.

Quando nos sentamos para almoçar o sol entrava a jorros pelas janellas de vidros multicores arrancando tons d'aquarella dos brazões que ellas representavam: Sob os seus raios douro os apainelados escuros reluziam como se foram de bronze e parecia até impossivel que fosse a mesma sala que na noite anterior parecia tão feia e tão tristonha.

— Nós é que estavamos mal dispostos, observou o barão. Estavamos cançados da viagem, gelados com o trajecto de carro, por isso tudo nos pareceu pardo e soturno. Agora que estamos bem e repousados parece-nos agradavel.

— Não é só imaginação, respondi. Teria, por acaso, ouvido alguem, julgo que uma mulher, soluçar durante a noite?

— E' curioso, porque quando eu estava pegando no somno par'ceu-me que tinha ouvido qualquer coisa. Esperei para ver, mas não ouvi mais nada, calculei que fosse sônho.

— Pois eu ouvi distinctamente e tenho a certeza que era uma mulher que soluçava.

— E' preciso tirar isto a limpo.

Tocou a campainha e perguntou a Barrymore se elle sabia o que pudesse ser. Pareceu-me que o homem se tinha feito ainda mais pallido do que era, ao ouvir a pergunta do amo.

— Só ha duas mulheres em casa, Sir Henry, respondeu elle. Uma é a cozinheira que dorme do outro lado do castello. Minha mulher é a outra e eu posso assegurar que não foi ella.

— Pois elle mentia; depois do almoço por acaso encontrei-me com Mrs. Barrymore no corredor, o sol batia-lhe em cheio. Era uma mulher alta impassivel, de feições pesadas, com uma bocca inexpressiva que lhe dava um ar severo, glacial. Mas os olhos atraiçoavam-a; estavam vermelhos e as palpebras inchadas.

Fora portanto ella quem chorára durante á noite; sendo assim o marido devia sabel-o. Correrá o risco de ser descoberto, mentindo. Porque o teria feito? E porque chorava ella tão amargamente? Principiava a fazer-se á volta d'esse homem pallido, bonito, de barba preta, uma atmosphera de mysterio e sombra.

Fora elle quem primeiro descobriu o corpo de Sir Charles e só por elle se sabiam das circunstancias da morte do velho fidalgo. Teria sido, afinal, Barrymore o homem que tinhamos visto no cab, em Regent Street? A barba podia bem sêr a mesma. Mas o cocheiro tinha fallado num homem mais baixo, o que podia perfeitamente ser uma falsa impressão. Como havia eu, de averiguar isto impunha-se como primeira medida de investigação uma visita ao agente do correio de Grimpen e verificar se o telegramma tinha sido realmente entregue nas proprias mãos de Barrymore.

Fosse qual fosse a resposta eu teria ao menos uma coisa para dizer a Holmes.

Sir Henry tinha uma grande papelada que examinar depois do almoço era o momento proprio para a minha excursão.

Foi um passeio muito agradavel de umas quatro milhas ladeando a charneca. Por fim cheguei a uma povoação onde haviam duas casas que deviam ser a hospedaria e a casa do dr. Mortimer porque eram muito melhores que as outras.

O agente do correio, que era tambem o dono do armazem da povoação, lembrava-se perfeitamente do telegramma.

— Pois não, disse elle, o telegramma foi entregue como me foi indicado.

— Quem o entregou?

(Continúa)

A seguir — "Marrocos"

# IRRADIAÇÕES DE HOJE

**RADIO SOCIEDADE**

12 horas — Hora Certa — Jornal de Meio Dia — Supplemento musical até 13 horas.

16 horas e 55 minutos — Transmissão em radiotelegraphia do programma a ser executado amanhã, no Studio da Radio Sociedade do Rio de Janeiro.

17 horas — Hora Certa — Jornal da Tarde — Supplemento musical.

17 horas e 15 minutos — Quarto de Hora Infantil pela Tia Beatriz.

18 horas — Previsão do Tempo.

19 horas — Hora Certa — Jornal da Noite. Supplemento musical. Discos.

20 horas e 30 minutos — Programma especial de discos.

21 horas e 15 minutos — Ephemerides Brasileiras do Barão do Rio Branco. Notas de sciencia, arte e litteratura.

Palestra pelo sr. Luperclo Garcia "O passeio pela linha do centro", E. Ferro".

Musica regional no Studio Sociedade do Rio de Janeiro com o concurso das srtas. Elisa Coelho, Lola Py e Helena Fernandes, sra. Jorge Fernandes, Lamartine Babo, Mario Travassos de Araujo (que presta o seu concurso gentilmente) e Mario de Azevedo.

**MAYRINK VEIGA**
**Onda de 260 metros**

Das 15 ás 16 horas — Discos escolhidos.

Das 20 ás 20,30 — Discos seleccionados.

Das 20,30 ás 20,40 — Palestra sobre "Urbanismo e Saneamento", pelo dr. Henrique Novaes.

Das 20,40 ás 21 horas — Discos escolhidos.

Das 21 horas em deante — Programma de musica de camera e theatral em seu Studio, com o concurso das sra.: Christina Maristany, srtas.: Nidia Soledade e Judith Agner e srs. Ricardo Aragão, Oscar Gonçalves, e Paulo Rodrigues.

**RADIO**
PHILIPS de diversos typos
15 Prestações — Sem Fiador
242, R. SÃO PEDRO, 242
Loja — Phone 4-1571

Indo a Therezopolis
PROCURE O
VARZEA PALACE HOTEL

## Algumas opiniões criticas sobre Chinita Uliman e Carletto Thieben

Sobre os dois afamados dansarinos Chinita Uliman, nossa patricia e Carletto Thieben, colligimos as seguinte opiniões criticas dos principaes jornaes europeus:

"Uma noitada rica, immensamente interessante e ditosa. Um talento ardente, magnifico, raro"... "Chinita Uliman é a soberana dominadora dos seus movimentos, sempre intuitivos e nunca embrutecidos pelas regras escolasticas"... Das suas danças, emana uma vivacidade sã e expontanea e da sua finissima personalidade artistica irradia-se uma potente suggestão que se impõe e commove".

Carletto Thieben, tanto em suas danças de genero serio como nas grotescas demonstrou uma virtuosidade excepcional no alternar dos seus movimentos, dos seus gestos e na singular flexibilidade e leveza de seu corpo"... Carletto Thieben, conseguiu tornar mais suggestivo, em movimentos de uma elegante estylização, a fascinação subtil de uma musica toda dolorida.

Taes os dois artistas da Dança que veremos no Municipal no proximo sabbado. Na bilheteria, estão á venda as localidades para os seus 4 espectaculos.

**Theatro São José**
Empresa Paschoal Segreto
HOJE — A's 3,40 e 8,45 — HOJE
Primeiras representações do chistoso sainete:
**Acabou tendo sorte**
original de Octavio Rangel
NA TELA — Desde 2 horas:
A parada de "modelos", FOX.
"MANEQUINS E MILLIONARIOS"
com a elegante IRENE RICH.
BREVE — A producção maxima da Paramount exhibida conjuntamente com o Imperio:
"MARROCOS"
Um desempenho magistral de MARLENE DIETRICH e GARY COOPER.

**THEATRO RECREIO**
Empresa A. NEVES & CIA.
HOJE, ás 7 3|4
2 SESSÕES
A's 9 3|4, HOJE
Continuação do estrondoso successo verificado com as primeiras representações da formidavel revista de Marques Porto, Victor Pujol e Ary Barroso
**E' Do Balacubaco!...**
Um grande acontecimento theatral — Numeros bisados com enthusiasmo
Margarida Max, Mesquitinha e Theda Diamant apresentam-se em papeis magnificos.
Hoje e todas as noites:
E' DO BALACUBACO!

# Constituiu um grande successo a ultima reunião no Hippodromo Brasileiro

Foi uma das melhores da presente temporada a tarde turfista de domingo, no Hippodromo Brasileiro, em homenagem aos heroicos aviadores do "Do-X".

Apenas o accidente da ultima carreira foi a nota unica desagradavel da festa, mas felizmente, resultou sem importancia maior, e passará como um facto commum de carreiras.

No mais o "meeting" foi verdadeiramente brilhante. Todos os premios foram bem disputados, o starter esteve em um dos seus grandes dias, embora a sua actuação seja sempre magnifica e o movimento das apostas alcançou a cifra de 322:960$000.

A concurrencia, apesar da tarde fria e chuvosa, foi muito elevada. No pavilhão de honra achavam-se os representantes, diplomaticos de varios paizes, notadamente dos Estados Unidos, Allemanha e Portugal, o commandante Christiansen e seus officiaes e os directores da empresa Condor, aos quaes a directoria do Jockey Club dispensou grandes gentilezas.

E o aspecto de todas as tribunas do luxuoso hippodromo era realmente esplendido.

A principal prova do programma, o classico Jockey Club de Buenos Aires, proporcionou mais um facil triumpho ao excellente Xyleno, que confirmou assim o seu primeiro successo no premio Republica Argentina.

Ao veloz Bolichero coube levantar o premio "Do-X", depois de produzir magnifica performance, havendo o sr. ministro da Allemanha, em nome dos tripulantes do grande avião, offertado ao proprietario do filho de Ajó uma miniatura do "Do-X" em prata lavrada.

Como já dissemos, a festa foi uma das mais brilhantes e necessario é registrar-se que ali estiveram presentes os derbystas enrajés privados do seu sport predilecto, por ter sido adiada a reunião annunciada para domingo, no prado do Itamaraty.

A seguir publicamos o resumo das carreiras com os respectivos commentarios e rateios eventuaes:

### 1ª CARREIRA

334 Premio Classico "Jockey-Club de Buenos Aires" — Animaes nacionaes e argentinos de 2 annos — Pesos especiaes — 1.600 metros — Premios: 500 argentinos, ouro, offerecidos pelo Jockey Club de Buenos Aires — 4:000$ e 1:000$.

XYLENO, masc., zaino, 2 annos, Brasil, Sin Rumbo e Ousada, do sr. Linneu de Paula Machado 56 kilos, Julio Canales ... 1º
Jaceguay, 53 kilos, A. Rosa 2º
Flor da Matta, 51 kilos, T. Baptista ... 3º
Xerez, 53 kilos, R. Sepulveda ... 4º
Trompito, 51 kilos, J. Salfate ... 0

Não correram: Don Leandro e Xiririca.

Ganho por um corpo e meio; do 2º ao 3º, dois corpos.

Rateios: 12$500 em 1º; dupla 38$700; placés: não houve.

Tempo: 105".

Total das apostas: 7:590$.

Criador: o proprietario.

Tratador: José Lourenço.

DIVIDENDOS

| | | | |
|---|---|---|---|
| 2 | Xerez | 41 | 54$600 |
| 3 | Jaceguay | 44 | 50$900 |
| 4 | Flor da Matta | 16 | 140$000 |
| 5 | Xyleno-Trompito | 179 | 12$500 |
| 23 | | 18 | 212$300 |
| 24 | | 2 | 1:916$000 |
| 25 | | 127 | 30$100 |
| 34 | | 14 | 273$700 |
| 35 | | 99 | 38$700 |
| 45 | | 91 | 42$100 |
| 55 | | 128 | 29$000 |

Logo depois da partida, que foi rapida e dada em optimo momento, Xyleno passou por Flor da Matta e Jaceguay, que haviam conseguido alguma vantagem nos primeiros metros e fez todo o percurso na frente, para triumphar firme por um corpo e meio. Jaceguay, na grande curva, dominou Flor da Matta e veiu em perseguição do filho de Ousada, conseguindo apenas formar a dupla.

Trompito e Xerez não figuraram um só momento na carreira.

### 2ª CARREIRA

225 Premio "Luzitania" — Animaes argentinos, sem victoria, importados pelo Jockey Club — Pesos da tabella — 1.600 metros — Premios: 4:000$ e 800$.

SITÉ'A, fem., castanho, 3 annos, Argentina, Carlos XII e Madriguera dos srs. Alves e Neves, 48|50 kilos, Ignacio de Souza ... 1º
Guaso Lindo, 50|48 kilos, F. Mendes, ap. ... 2º
Lobuna, 46 kilos, S. Godoy, aprendiz ... 3º
Mondego, 53 kilos, T. Baptista ... 0
Primoroso, 55 kilos, L. Ferreira ... 0
Salvaropa, 56|53 kilos, W. Andrade, ap. ... 0

Não correu: Recado.

Ganho por um corpo; do 2º ao 3º, um corpo e meio.

Rateios: 28$400 em 1º; dupla 76$400; placés: Sitéa 27$800; Guaso Lindo 103$700.

Tempo: 106".

Total das apostas: 18:570$000.

Importador: Jockey Club do Rio.

Tratador: Christiano Torres Filho.

DIVIDENDOS

| | | | |
|---|---|---|---|
| 1 — 1 | Mondego | 238 | 25$700 |
| ( 2 | Guaso Lindo | 76 | 80$700 |
| 2 \| | | | |
| ( 3 | Sitéa | 216 | 28$400 |
| ( 4 | Lobuna | 68 | 90$200 |
| 3 \| | | | |
| ( 5 | Primoroso | 132 | 46$400 |
| 4 — 4 | Salvaropa | 37 | 165$800 |
| 12 | | 313 | 24$600 |
| 13 | | 183 | 42$100 |
| 14 | | 41 | 183$200 |
| 22 | | 101 | 76$400 |
| 23 | | 200 | 38$600 |
| 24 | | 59 | 130$800 |
| 33 | | 37 | 208$600 |
| 34 | | 31 | 249$000 |

Os seis animaes partiram sem demora e perfeitamente emparelhados, destacando-se logo Siéa, seguida de Guaso Lindo, Lobuna e Primoroso, que se conservavam juntos, e de Mondego e Salvaropa.

Uma vez na frente, Sitéa resistiu a todos os adversarios e terminou vencendo firme, por um corpo sobre Guaso Lindo que, nos ultimos instantes, desvencilhou-se de Lobuna, que correra sempre a seu lado.

Mondego falhou desta vez e teve de contentar-se com o quarto logar, seguido de Primoroso e Salvaropa.

### 3ª CARREIRA

236 Premio "Gago Coutinho" — Animaes de qualquer paiz sem mais de duas victorias neste anno — Pesos especiaes — 1.600 metros — Premios: 4:000$ e 800$000.

NEHUEN, masc., castanho, 7 annos, Argentina, Mojinete e White Mint, do sr. Manoel H. Sylvia, 50 kilos, Timoteo Batista ... 1º
Brasil, 47|46 ks., W. Cunha, aprendiz ... 2º
Monarcha, 48|46 ks., F. Mendes, ap. ... 3º
Urubu', 55|53 ks., A. Henrique, aprendiz ... 0
Lombardo, 50 ks., A. Freitas 0
Umbu' 56 ks., J. Canales ... 0
Vera, 53 ks., J. Salfate ... 0
Javary, 53|50 ks., W. Andrade, aprendiz ... 0

Ganho por cabeça; do 2º ao 3º, um corpo.

Rateios: 62$300 em 1º; dupla 69$500; placés: Nehuen 16$900; Brasil 15$500; Monarcha 16$400.

Tempo: 106" 1|5.

Total das apostas: 31:010$000.

Importador: Jorge Collet e Silva.

Tratador: Samuel Watson.

DIVIDENDOS

| | | | |
|---|---|---|---|
| (1 | Vera | 230 | 45$100 |
| 1 \| | | | |
| (2 | Umbu' | 91 | 112$900 |
| (3 | Lombardo | 97 | 105$900 |
| 2 \| | | | |
| (4 | Brasil | 213 | 48$200 |
| (5 | Javary | 26 | 395$300 |
| 3 \| | | | |
| (6 | Urubu' | 214 | 48$000 |
| (7 | Nehuen | 165 | 62$300 |
| 4 \| | | | |
| (8 | Monarcha | 249 | 41$200 |
| 11 | | 117 | 104$000 |
| 12 | | 248 | 49$000 |
| 13 | | 199 | 61$100 |
| 14 | | 292 | 41$600 |
| 22 | | 47 | 259$000 |
| 23 | | 103 | 118$200 |
| 24 | | 175 | 69$500 |
| 33 | | 22 | 553$400 |
| 34 | | 172 | 70$700 |
| 44 | | 147 | 82$800 |

Emquanto Brasil escapava-se na frente logo após a partida, Monarcha encabeçava o lote que o perseguia, o qual, por sua vez, era encerrado por Nehuen, mas o cavallo riograndense abriu muita luz, parecendo ter assegurado o triumpho. Na entrada da recta Monarcha procurou approximar-se do ponteiro, que não se deixou alcançar. Foi quando Nehuen iniciou a sua habitual atropelada, para dominar um por um dos competidores e precisamente no ultimo galão arrebatar a victoria ao filho de Revê d'Armes. Monarcha ficou em terceiro acompanhado muito de perto por Urubu', seguido de Lombardo, Umbu', Vera e Javary.

### 4ª CARREIRA

237 Premio "Dornier" — Animaes nacionaes de 2 annos, sem victoria — Pesos da tabella — 1.200 metros — Premios: 5:000$ e 1:000$.

TOMYRIM, masc., castanho, 2 annos, S. Paulo, Tomy e La Facheuse, do sr. Adhemar Faria, 53 kilos, Antonio Henrique, ap. ... 1º
Xiró, 53 kilos, R. Sepulveda ... 2º
Pintor, 53 kilos, A. Rosa ... 3º
Solteirona, 51 kilos, F. Mendes, ap. ... 0
Kalmia, 51|53 kilos, A. Molina ... 0
Catiguá, 53 kilos, T. Baptista ... 0
Xaca, 51|52 kilos, J. Salfate 0
Caxambu', 53 kilos, S. Godoy 0
Ximena, 51 kilos, J. Canales 0

Não correu: Kaolim.

Ganho por um corpo e meio; do 2º ao 3º, dois corpos.

Rateios: 108:800$, em 1º; dupla, 49$700; placés: Tomyrim, 20$500; Xiró, 13$100; Pintor, 14$600.

Tempo: 78" 3|5.

Total das apostas: 38:720$.

Criador: Linneu de Paula Machado.

Tratador: Ernani de Freitas.

DIVIDENDOS

| | | | |
|---|---|---|---|
| 1 (1 | Xaca | 207 | 56$300 |
| 1 ( | | | |
| (2 | Ximena | 26 | 452$300 |
| (3 | Xiró | 508 | 23$000 |
| 2 ( | | | |
| (4 | Catiguá | 39 | 301$500 |
| (5 | Caxambu' | 98 | 120$000 |
| 3 ( | | | |
| (6 | Pintor | 255 | 46$100 |
| (7 | Tomyrim | 108 | 108$800 |
| (8 | Solteirona | 89 | 132$200 |
| 4 ( | | | |
| (9 | Kalmia | 140 | 84$000 |
| 11 | | 42 | 392$300 |
| 12 | | 485 | 33$300 |
| 13 | | 159 | 103$600 |
| 14 | | 214 | 77$000 |
| 22 | | 43 | 383$200 |
| 23 | | 331 | 49$700 |
| 24 | | 316 | 52$100 |
| 33 | | 162 | 101$700 |
| 34 | | 206 | 80$000 |
| 44 | | 102 | 161$500 |

Embóra fossem nove os potros apresentados, o starter conseguiu alinhal-os sem a menor demóra e ordenar a partida, que foi optima.

Tomyrim, que se apresentára mais bonito, occupou logo a vanguarda, perseguido ao principio por Solteirona, Pintor, Xaca e Ximena, mas zombou de todos os esforços e fez seu o triumpho por um corpo e meio.

No meio da recta surgiu Xiró, que avançou em lindos galões, mas não teve tempo de alcançar o filho de La Faucheuse, que triumphou firme.

Pintor manteve o terceiro placé a dois corpos, deixando em quarto Solteirona e mais Kalmia, Catiguá, Xaca, Caxambu' e Ximena, que terminaram nessa ordem.

### 5ª CARREIRA

238 Premio "Santos Dumont" — Animaes nacionaes sem victoria em prova classica — Pesos especiaes — 1.600 metros — Premios: 4:000$ e 800$000.

VELASQUEZ, masc., zaino, 3 annos, São Paulo, Thermogene e Roxana, do sr. A. Belmiro Rodrigues, 54 kilos, Andrés Molina ... 1º
Rapido, 54 kilos, L. Ferreira 2º
Kermesse, 54|52 kilos, A. Henriques, aprendiz ... 3º
X. Raio, 56|53 kilos, W. Andrade, aprendiz ... 0
Romance, 56|54 kilos, N. Pires aprendiz ... 0
Ukrania, 56 kilos, J. Salfate 0

Ganho por dois corpos; do 2º ao 3º, varios corpos.

Rateios: 17$600 em 1º; dupla 45$800; placés: Velasquez 13$200; Rapido 19$500.

Tempo: 105" 4|5.

Total das apostas: 50:420$000.

Criador: Linneu de Paula Machado.

Tratador: Aggeu de Souza.

DIVIDENDOS

| | | | |
|---|---|---|---|
| 1 — 1 | Kermesse | 524 | 36$400 |
| 2 — 2 | Romance | 238 | 83$600 |
| 3 — 3 | Velasquez | 1079 | 17$600 |
| 4 — 4 | Ukrania | 137 | 139$200 |
| ( 5 | Rapido | 344 | 55$300 |
| 5 \| | | | |
| ( 6 | X. Raio | 73 | 261$300 |
| 12 | | 149 | 133$200 |
| 13 | | 685 | 28$900 |
| 14 | | 117 | 169$700 |
| 15 | | 348 | 57$000 |
| 23 | | 223 | 89$000 |
| 24 | | 55 | 361$000 |
| 25 | | 107 | 186$500 |
| 34 | | 167 | 118$800 |
| 35 | | 433 | 45$800 |
| 45 | | 96 | 206$800 |
| 55 | | 162 | 194$600 |

Rapido conseguiu ligeira vantagem na partida e procura logo desenvolver grande velocidade, mas Kermesse, Romance e Velasquez, que o seguiam mais de perto, não o deixaram fugir muito. Na curva Velasquez collocou-se segundo e, uma vez na recta, despediu todos os competidores para ir ao encalço de Rapido, que não resistiu, como era de esperar, pois que o filho de Thermogene o dominou facilmente antes da tribuna dos socios.

Kermesse manteve o terceiro posto e Romance foi batido, no final, por X. Raio, que terminou correndo alguma coisa.

Ukrania foi sempre a ultima.

### 6ª CARREIRA

239 Premio "Demoiselle" — Animaes de qualquer paiz, sem victoria classica neste anno — Pesos especiaes — 1.800 metros — Premios: 4:000$ e 800$000.

CURACO', masc., zaino, 6 annos, Argentina, Caboot e Pelusa, do sr. João J. de Figueiredo, 54|51 kilos, Sizenando Godoy, aprendiz ... 1º
Mayfair, 50|49 kilos, A. Henrique, aprendiz ... 2º
Berthe, 52 kilos, A. Feijó ... 3º
Cacolet, 53|50 kilos, W. Andrade, aprendiz ... 0
Frivolo, 54|52 kilos, N. Pires, aprendiz ... 0
Jupiter, 53 kilos, T. Baptista 0
Gaiato, 55 kilos, A. Molina ... 0
Zorron, 51 kilos, J. Canales ... 0

Não correram: Puritano, Zeppelin e Andes.

Ganho por pescoço; do 2º ao 3º, meio corpo.

Rateios: 64$000 em 1º; dupla 83$700; placés: Curacó, 27$800; Mayfair, 27$100; Berthe, 21$100.

Tempo: 119".

Total das apostas: 50:530$000.

Importador: Jockey Club do Rio.

Tratador: Trajano de Carvalho.

DIVIDENDOS

| | | | |
|---|---|---|---|
| ( 1 | Curacó | 223 | 64$000 |
| 1 \| | | | |
| ( 2 | Gaiato | 247 | 52$900 |
| ( 3 | Frivolo | 203 | 76$600 |
| 2 \| | | | |
| ( 4 | Jupiter | 220 | 70$700 |
| ( 6 | Berthe | 352 | 44$200 |
| 3 \| | | | |
| ( 7 | Cacolet | 325 | 47$800 |
| ( 9 | Zorron | 229 | 67$900 |
| 4 \| | | | |
| (10 | Mayfair | 126 | 123$400 |
| 11 | | 147 | 152$600 |
| 12 | | 300 | 74$800 |
| 13 | | 537 | 41$700 |
| 14 | | 268 | 83$700 |
| 22 | | 130 | 172$600 |
| 23 | | 460 | 48$700 |
| 24 | | 225 | 99$700 |
| 33 | | 230 | 97$500 |
| 34 | | 445 | 50$400 |
| 44 | | 63 | 356$100 |

Ao ser ordenada a partida, Jupiter, Mayfair e Berthe occuparam as principaes posições, seguidos de Gaiato, Cacolet, Curacó, Frivolo e Zorron, mas, em pouco, Berthe passava para a ponta seguida de Cacolet.

A filha de Corot enfrentou todos os adversarios que lhe moveram tenaz perseguição até que, no começo da recta, Jupiter appareceu a seu lado, parecendo que ia dominal-a. Berthe destacou-se de novo, procurando então fugir de Curacó, que avançava com muita energia, para depois de alguma resistencia arrebatar-lhe o triumpho. Nos ultimos instantes Mayfair ainda conquistou o segundo, por meio corpo sobre Berthe e a pescoço do vencedor. Cacolet ficou em quarto, bater do Frivolo, Jupiter, Gaiato e Zorron, um bonito estreante que não tardará a sair da categoria de perdedor.

### 7ª CARREIRA

240 Premio "Commandante Christiansen" — Animaes de qualquer paiz — Pesos especiaes — 1.800 metros — Premios: 4:000$ e 800$000.

BURY, masc., zaino, 3 annos, Inglaterra, Rocksavage e Penandour, do sr. Paulo José da Costa, 49|48 kilos, Sizenando Godoy — aprendiz ... 1º
Xaréo, 50|48 kilos, F. Mendes, ap. ... 2º
Caruaru', 53 kilos, I. de Souza 3º
Ulises, 56 kilos, L. Ferreira 0
Blue Star, 53 kilos, R. Sepulveda ... 0
Pode Ser, 50 kilos, T. Batista ... 0
Itararé, 54 kilos, A. Feijó ... 0

Ganho por um corpo; do 2º ao 3º, dois corpos.

Rateios: 83$300 em 1º; dupla 154$000; placés: Bury 36$000; Xaréo 30$500.

Tempo: 117" 2|5.

Total das apostas: 55:940$000.

Importador: Jockey Club de S. Paulo.

Tratador: José Cherubim.

DIVIDENDOS

| | | | |
|---|---|---|---|
| 1 — 1 | Ulises | 924 | 21$400 |
| ( 2 | Blue Star | 260 | 76$300 |
| 2 \| | | | |
| ( 3 | Pode Ser | 124 | 160$000 |
| ( 4 | Itararé | 163 | 121$700 |
| 3 \| | | | |
| ( 5 | Caruaru' | 532 | 37$200 |
| ( 6 | Bury | 238 | 83$300 |
| 4 \| | | | |
| ( 7 | Xaréo | 239 | 83$000 |
| 12 | | 418 | 55$600 |
| 13 | | 624 | 37$200 |
| 14 | | 400 | 58$100 |
| 22 | | 84 | 276$000 |
| 23 | | 367 | 62$500 |
| 24 | | 271 | 85$800 |
| 33 | | 184 | 126$400 |
| 34 | | 409 | 56$800 |
| 44 | | 151 | 154$000 |

Bury atrasou-se um pouco na partida por se ter chocado com Ulises. Caruaru', seguido de Xaréo, Itararé e Pode Ser, foi para a ponta e conservou essa posição até o meio da recta final, onde Bury, que foi passando aos poucos todos os adversarios, alcançou o leader e assumiu francamente a vanguarda, para fazer seu o triumpho, por um corpo. O cavallo pernambucano empregou-se muito para formar a dupla com o filho de Rocksavage, mas teve de ceder essa collocação a Xaréo, que [illegible] muito bem durante todo o percurso. Blue Star pouco produziu, chegando em quarto, derrotando Ulises, Pode Ser e Itararé.

### 8ª CARREIRA

241 Premio "Do-X" — Animaes de qualquer paiz — Pesos especiaes — 2.400 metros — Premios: 6:000$ e 1:200$000.

BOLICHERO, masc., castanho, 4 annos, Argentina, Ajó e Mme. de Thébes, do sr. Octavio da Silva Jorge, 43|50 kilos, Antenor Freitas ... 1º
Duggan, 50|47 kilos, W. Cunha aprendiz ... 2º
Guante, 50|48 kilos, S. Godoy aprendiz ... 3º
Pons, 56 kilos, T. Baptista 0
Rodolpho Valentino, 51|52 kilos, J. Salfate ... 0
Sastre, 54 kilos, L. Ferreira, caiu ...

Não correu: Ufano.

Ganho por um corpo; do 2º ao 3º, varios corpos.

Rateios: 77$900 em 1º; dupla 69$400; placés: Bolichero 27$200; Duggan 21$600.

Tempo: 159".

Total das apostas: 70:180$000.

Importador: João Pedro.

Tratador: Fernando Schneider.

Total geral das apostas: reis 322:960$000.

Pistas gramada e de areia: pesadas.

DIVIDENDOS

| | | | |
|---|---|---|---|
| 1 — 1 | Sastre | 933 | 26$200 |
| ( 2 | R. Valentino | 717 | 34$000 |
| 2 \| | | | |
| ( 3 | Duggan | 488 | 50$100 |
| ( 4 | Pons | 376 | 65$100 |
| 3 \| | | | |
| ( 5 | Guante | 232 | 105$500 |
| 4 — 6 | Bolichero | 314 | 77$900 |
| 12 | | 1.072 | 28$000 |
| 13 | | 473 | 63$500 |
| 14 | | 368 | 81$600 |
| 22 | | 493 | 60$900 |
| 23 | | 553 | 54$300 |
| 24 | | 433 | 69$400 |
| 33 | | 151 | 199$000 |
| 34 | | 215 | 139$700 |

Como as demais, a partida foi optima e rapida, avantajando-se Guante e Rodolpho Valentino, pelos quaes passou immediatamente Bolichero. Em frente ao vencedor, Rodolpho forçou e collocou-se segundo, seguindo Sastre esses tres animaes, emquanto Pons e Duggan ficavam nos ultimos postos. Na curva, porém, Sastre tropeçou, violentamente, fazendo com que seu piloto perdesse o equilibrio e caisse ao sólo sem sentidos.

Ahi, ao mesmo tempo em que Pons e Duggan atrasavam-se bastante, os tres restantes adversarios conseguiam maior vantagem, que o ponteiro conservou com muita galhardia até o vencedor. Duggan iniciou uma longa atropelada e veiu terminar em terceiro. Rodolpho Valentino figurou apagadamente e Pons apenas conseguiu o quarto logar nos ultimos momentos.

## O estado de Carmelo Fernandez

Continua apresentando sensiveis melhoras o estado de sau'de do jockey Carmelo Fernandez.

Durante todo o dia de hontem foi o profissional argentino muito visitado na Casa de Saude Paes de Carvalho, onde se acha em tratamento.

## Uma gentileza do commandante Christiansen

Esteve, hontem, na secretaria do Jockey-Club, onde foi apresentar os agradecimentos do commandante Christiansen, pela homenagem que lhe foi prestada, um dos officiaes do "Do-X".

Em seguida dirigiu-se o mesmo representante á residencia do jockey Levy Ferreira, para manifestar-lhe os votos de todos os officiaes pelo seu prompto restabelecimento.

## Jockey Club

**PROJECTO DE INSCRIPÇÃO PARA AS CORRIDAS DE SABBADO E DOMINGO PROXIMOS**

**Dia 4 de Julho:**

Premio "Sunstone" — 1.200 metros — 3:000$000 — Para os seguintes animaes sem victoria na presente temporada: Tea Service — Fuzarca — Mechita — Corsican — Aguatero — Marouf — Lotus — Aristolino — Excelsior — Gigolot — Precioso — Ouvidor — Mitzi — Miss Columbia — Doris — Eparade — Seciliana — Legenda — Ravissant o Penderama. Pesos: Cavallos 54 e eguas 52 kilos. — Descarga de 2 kilos aos perdedores de tres carreiras.

Premio "Nehuem" — 1.600 metros — 3:000$000 — Para os seguintes animaes: Pesos especiaes — Florida 56 — Tosca 52 — Dolly 52 — Lombardo 52 — Turyassu' 51 — Monarcha — 50 — Chuck 50 — Predilecto 50 — Souakim 50 — Sunstone 50 — Gavião 49 — Solitario 47.

Premio "Hepacaré" — 1.500 metros — 3:000$000 — Para os seguintes animaes nacionaes, com pesos especiaes: Vasari 56 — Ve[illegible] 55 — Venturoso 54 — Umbu' 54 — Urubu' 53 — Panthera 52 — Vera 52 — Javary 52 — Ubá 51 — Germania 50 — Delva 50 — Garibaldi 49 — Brasil 47 e Little Jack 47.

Premio "Sim Senhor" — 1.600 metros — 3:000$000 — Para os seguintes animaes nacionaes, com pesos especiaes: Bellatesta 56 — Andalick 54 — Vent[illegible] 54 — Uirirí 53 — Ultramar 53 — Premente 52 — Vencedor 52 — Neptuno 52 — Bozó 51 — Heroina 51 — Sim Senhor 50 — Tropeiro 49.

Premio "Valence" — 1.600 metros — 3:000$000 — Para os seguintes animaes de qualquer paiz — Pesos especiaes: — Lazreg 56 kilos — Andes 55 — Victoria 55 — Verdum 55 — Puritano 54 — Problema 53 — Gaiato 53 — Pirata 53 — Pode Ser 53 — Frivolo 52 — Agenda 52 — Zeppelin 51 — Le Grand Môme 51 — Cacolet 51 — Nehuem 50 — Viola Dana 49 — Mayfair 50.

Premio "Picarillo" — 1.600 metros — Para os seguintes animaes estrangeiros, importados pelo Jockey Club de São Paulo e desta capital. Pesos especiaes: Zanzibar, 56 kilos — Economico 54 — Grand F[illegible]on 54 — Gris Gris 52 — Trompito 50 — Zor[illegible] 5[illegible] — Piauhy 50 — Jupiter 50 — Nilda 48 — Berthe 48 — [illegible].

**Dia 5 de Julho:**

Premio Classico "Barão de Piracicaba" — 1.200 metros — 10:000$000 — Animaes nacionaes de 3 annos, já inscriptos — Pesos da tabella — 3º trimestre.

Premio "Argos" — 1.[illegible] metros — [illegible] — Para animaes nacionaes de 3 annos, sem victoria, sendo considerados nestas condições os que não tiverem ganho 5:000$000 em premios ou maior quantia no paiz: Pesos da tabella — 3º trimestre.

Premio "Destemido" — 1.600 metros — [illegible] — Para animaes argentinos, importados pelo Jockey Club, sem victoria — Pesos da tabella — Descarga de 2 kilos aos perdedores de [illegible] carreiras.

Premio "At Meidan" — 1.500 metros — 4:000$000 — Para os seguintes animaes nacionaes — Pesos [illegible]: Verdum 56 kilos — Victoria 56 — Andes 56 — Orgia 54 — Gaiato 54 — Pirata 54 — Valence 54 — Frivolo 53 — Zeppelin 52 — Mayfair 51 — Viola Dana 50.

Premio "Ariette" — 1.750 metros — 4:000$000 — Para os seguintes animaes nacionaes — Pesos especiaes: — Interdicto 56 — Cartier 56 — Ouricury 56 — Jaçatuba 54 — Velasquez 54 — Romance 52 — X. Raio 52 — Ukrania 52 — Rapido 52 — Aracaju' 52 — Kermesse 51 — Valente 50.

Premio "Oceano" — 1.600 metros — 4:000$000 — Handicap — Vagalume, 56; Caruarú, 55; Blue Star, 54; Vichy, 54; Xareo, 53; Gravatá, 53; Brincador, 53; Prazeres, 53; Interdicto, 50; Cartier, 50; Ouricury, 50 e Tops, 53.

Premio "Rouleuse" — 2.200 metros — 4:000$000. Para os seguintes animaes de qualquer paiz: Royal Car, 56; Guante, 54; Gringazo, 53; Huno, 52; Ugolino, 52; Uberaba, 52; Uadi, 51; Jandaya, 51; Funchal, 50; Palospavos, 50; e Servando, 50.

Premio "Vesta" — 1.800 metros — 4:000$000. Para os seguintes animaes estrangeiros: Pesos especiaes: Code, 56 kilos; Matto Grosso, 56; Ulises, 54; Bury, 53; Itararé, 52; Middle West, 50; Itapeva, 50; Picarillo, 50; Curseco, 50, e Póde Ser, 48.

Premio "Paulistano" — 2.200 metros — 6:000$000. Para os seguintes animaes de qualquer paiz. Pesos especiaes: Enigma, 56 kilos; Therezina, 55; Pons, 54; Pommery, 54; Sastre, 52; Bolichero, 52; Jequitibá, 51; Vulcain, 51; Rodolpho Valentino, 50; Duggan, 50; Vendôme, 49, e Ufano, 48.

**REUNIU-SE A COMMISSÃO DE CORRIDAS**

Em reunião de hontem a commissão directora de corridas resolveu ordenar o pagamento dos premios, e adiar para hoje, o julgamento da ultima corrida.

**ENCERRAMENTO DAS INSCRIPÇÕES**

As inscripções da corrida de sabbado serão encerradas hoje, ás 18 horas, e as da corrida de domingo, amanhã, quarta-feira, ás mesmas horas.

## Os concursos do Jockey Club

BETTING — Foram vencedores os talões ns. 11.636, 12.250 e .... 12.365, com a importancia de réis 5:832$ cada um.

DUPLO — Coube ao portador do talão n. 149, com 8 pontos, a importancia de 2:040$000.

SIMPLES — Empataram com 4 pontos, os portadores dos talões ns. 201, 308, 5.346 e 5.406, tendo cada um a receber a quantia de 366$000.

## Em São Paulo

Estiveram muito animadas as corridas de domingo, no hippodromo da Mooca.

O seu resultado foi o seguinte:

1º pareo — "Hippodromo Paulistano" — 3:000$ e 600$ — 1.600 metros — 1º, Alegria (E. Gonçalves); 2º, Sae Azar (Nappo), e 3º, Venturoso (P. Mendes). Tempo: 108" 2|5. Poules simples, 27$400; duplas, 110$100. Movimento do pareo, 7:684$000.

2º pareo — "Experiencia" — 2:000$ e 400$ — 1.500 metros — Venceram: Rio Claro (O Mendes), Eglantine (A. Nappo) e Irish Poppy (P. Mendes). Tempo: 99" 1|5. Poules simples, réis 37$100; duplas, 31$900; placées, 23$800 e 22$500. Movimento do pareo: 11:356$000.

3º pareo — "Excelsior" — 3:000$ e 600$ — 1.650 metros — Venceram: Predilecto (A. Artuhr), Volante (A. Nappo) e Universo (G. Guerra). Tempo: 109" 1|5. Poules simples, 29$000; duplas, 56$300. Movimento do pareo: 14:470$000.

4º pareo — "Emulação" — 3:000$ e 600$ — 1.650 metros — Venceram: Tenebreuse (G. Guerra), Arco-Iris (P. Mendes) e Luconia (A. Nappo). Tempo: 108" 3|5. Poules simples, 63$100; duplas, 32$800; placés, 27$300 e réis 13$400. Movimento do pareo: réis 16:578$000.

5º pareo — "Combinação" — 3:500$ e 700$ — 1.200 metros — Venceram: Hiemal (E. Gonçalves), Festeiro (O. Mendes) e Juruá (P. Mendes). Tempo: 119". Poules simples, 38$900; duplas, 39$700; placés, 21$100 e 13$000. Movimento do pareo: 18:612$000.

6º pareo — "Imprensa" — 4:000$ e 800$ — 1.700 metros — Venceram: Viday (A. Arthur), Thompson (G. Guerra) e Gringazo (A. Avino). Tempo: 110" 2|5. Poules simples, 29$100; duplas, 43$500. Movimento do pareo 18:890$000.

7º pareo — "Mixto" — 3:000$ e 600$ — 1.609 metros — Venceram: Util (A. Nappo), Demasquinée (A. Arthur) e Visconde (O. Mendes). Tempo: 108". Poules simples, 37$400; duplas, 52$500; placés, 27$100 e 17$600. Movimento do pareo: 22:898$000.

Movimento geral das apostas: 110:463$000. Raia pesada.


DR. APRIGIO DOS ANJOS
ADVOGADO
RUA QUITANDA, 47
2.º andar - Sala 11
Telephone 4-5485


## O accidente de domingo

Não teve, felizmente, graves consequencias, o accidente do premio "Do-X".

Levy Ferreira foi transportado para a excellente enfermaria do hippodromo, onde nada falta para os mais importantes soccorros, e ali foi reanimado pelo interno Costa Junior, do ambulatorio da Caixa Beneficente, e o enfermeiro Gonçalves.

Assistiram ao profissional patricio, providenciando sobre o tratamento, os professores Agenor Porto e Fernando Magalhães e os drs. Renato Pacheco e Gastão Esposel.

Em bom estado, o piloto de Sastre foi levado para a residencia do treinador Fernando Azevedo, ali mesmo fazendo parte da mesa, á hora do jantar.

## O Derby Club transferiu a sua reunião de domingo

Allegando máo estado da pista, devido ás chuvas que cairam durante a noite de sabbado, a directoria do Derby Club resolveu transferir a reunião que annunciara para domingo ultimo.

A deliberação não satisfez mesmo aos mais intransigentes partidarios do Itamaraty que attribuiram desde logo á outras causas o motivo da transferencia e essa contrariedade não escondiam elles proprios até no Hippodromo Brasileiro que enfrentava, com bastante successo, o máo tempo para levar a effeito um dos mais brilhantes meetings da temporada.

Afinal, com o dissidio, uma deliberação dessa ordem só podia ser adoptada por um motivo muito serio, tanto mais que a sociedade da Gavea, onde as chuvas haviam sido muito mais fortes, mantinha a sua festa em homenagem ao commandante e officiaes do Do-X.

Ha grandes interesses em jogo e esses não podem ser assim postos á margem sem causar desgostos aos proprietarios que abrilhantam ás festas do Maracanã.

## Em viagem para Londres

Acompanhado pelo seu proprietario e criador, está a bordo do "Africa Star", com destino a Londres, onde vae servir na sella, um lindo cavallo nacional de tres annos, filho de D'Annunzio e Palmeira.

Dear, como se chama elle, não está registrado no Stud Book Nacional.

# No Mundo Espirita

## "ENSINO RELIGIOSO"

(Por João Torres, especial para o DIARIO CARIOCA).

Graças a Deus, a mocidade de nossas escolas, integrada no seu dominio proprio, no seu culto intimo, na soberania de sua vontade, despertou lançando veemente protesto em torno do infeliz decreto governamental instituindo o ensino religioso (?) "facultativo".

Alumnos das escolas Polytechnica, de Direito, de Medicina, de Bellas Artes, do Gymnasio Pedro II e outras, manifestando-se contra o malsinado decreto de 30 de abril, appellam para a integridade moral do chefe do Governo Provisorio, confiando na honestidade de sua acção administrativa como fóco de grandeza maxima irradiador das liberdades patrias.

Não será necessario grande esforço de imaginação nem recorrer-se ás probabilidades estatisticas para, naturalmente, chegar-se ao conhecimento do desacerto da medida, de sua repulsa pela maioria esmagadora a percentagem de 20 °|° de nossos compatricios desanalphabetizados.

Paiz o nosso, onde jamais, nem mesmo no intimo dos lares se cogitou de impôr arbitrariamente principios de crenças religiosas, deixando-se que cada qual, no tempo justo da formação do caracter, do desabrochar das idéas innatas, dos principios, tome o rumo moral-religioso que o bom senso lhe aconselhe, no periodo de quarenta annos de completa liberdade de consciencia, vivendo-se tranquilla e cordialmente, o que justifica, decorrido esse periodo, retrogradando, pretender-se impôr á consciencia nacional o ensino religioso catholico, apostolico romano? Dizemos impôr-se o ensino catholico apostolico romano, porque assim nos autoriza expressar-nos a exposição de motivos do sr. ministro da Educação, que acompanhou o decreto, cujos imperativos de obrigatoriedade, o chefe do Governo Provisorio, na sua ponderação, na serenidade de seu juizo, na emergencia de um acto administrativo politico de soccorro regional, adoçou com o termo "facultativo", em vez de "obrigatorio", conforme os desejos e os compromissos politico-religiosos do sr. ministro da Educação.

Reprovando esta medida não só está se levantando a maioria culta da Nação, já integrada, uns na sua consciencia moral-religiosa, outros, no seu dominio e culto intimo, que julgam certo e satisfazer suas justas aspirações totaes e, todos, finalmente, espiritualistas e livres pensadores integrados na soberania de sua vontade, como tambem a mocidade de nossas escolas, ainda em trabalho moral-intellectual da formação de seu caracter, ciosa dos direitos constitucionaes de ampla liberdade de consciencia em que nasceram.

Com a mocidade de nossas escolas, com os compatricios cultos independentes, com todas as correntes adherentes ao movimento pró-liberdade de consciencia, em torno do qual se vem batendo a Liga Espirita do Brasil desde 1929, quando no glorioso Estado de Minas Geraes, foi decretado o ensino religioso nas escolas publicas, e agora com a Colligação Nacional Pró-Estado Leigo, fazemos nossos os protestos então levados ao chefe do Governo Provisorio, em cuja consciencia e promessas confiamos que nos livrará dos perigos e dolorosas consequencias de uma questão religiosa, tal como se nos defronta, conservando-se na Nova Constituição os dispositivos do art. 72, e paragraphos respectivos da Constituição Federal de 24 de Fevereiro de 1891.

**DENOMINAÇÃO DOS CENTROS ESPIRITAS**

Julgando uma providencia de alto alcance organico em que, de certo modo, sobresae os objectivos e valores moraes do Espiritismo, damos a seguir um extracto do relatorio apresentado pelo sr. João Torres, presidente da Liga Espirita do Brasil, á assembléa de primeiro de maio ultimo, a proposito da denominação dos centros e grupos espiritas: "E' este um problema que a muitos confrades parecendo de somenos importancia tem, entretanto, muito importante significação para os creditos do Espiritismo.

"No que diz respeito a denominação dos centros e grupos espiritas se notam denominações as mais bizarras, senão as mais ridiculas. Na nossa acção esclarecedora, o quanto possivel, temos apurado influir para modificar-se este estado de coisas, tanto assim, que por occasião de conceder-se aggregação ás associações que a requerem, tendo denominações menos consentaneas, temos conseguido modificação necessaria. Seria de grande necessidade, e isto aconselhamos com todo ardor e sinceridade de nossos desejos de progresso e de acerto em nossas resoluções e actos, que aquellas associações já em franco funccionamento, reconhecidamente com denominações bizarras, as modificassem por occasião de suas assembléas futuras".

**GRUPO ESPIRITA DR. ANTONIO PINHEIRO GUEDES**

**Rua da Republica, 24 — Quintino Bocayuva**

Nosso companheiro, Mario Fonseca, visitou em dia da semana passada, este grupo espirita, dirigido pelo nosso confrade Gratulino da Rocha Azevedo.

A impressão trazida pelo visitante foi a melhor possivel, recommendando-o, pois, como bem orientado a todos os que desejem frequentar boas reuniões todas as quartas-feiras, ás 20 horas.

**AVISO**

O redactor desta secção, attende a todos os interessados, para efeito de publicações, das 18 ás 19 horas, diariamente.


ALBAPENITUM
E' o especifico da GRIPPE
247, R. São Pedro, 247

**O Fluminense Speedway offerece, hoje, aos leitores de "Diario Carioca", doze entradas para a proxima reunião, e, amanhã, dia do espectaculo, offerecerá outro tanto. Os doze primeiros leitores para receberem seu "ticket" deverão trazer um exemplar deste jornal das 4 ás 5 horas da tarde**

### "Speedway"

A directoria do Fluminense Speedway offereceu ao DIARIO CARIOCA vinte e quatro entradas para serem distribuidas ao seu leitor, patenteando assim, o interesse que têm em fazer a propaganda do emocionante sport.

Distribuimos hoje aos doze primeiros, a metade, e amanhã, as outras doze na mesma forma, devendo o leitor trazer um exemplar do DIARIO CARIOCA.

Serão attendidos das 4 ás 5 horas da tarde.

## A estréa do Vasco da Gama, na Europa não foi auspiciosa

PERDEU O QUADRO VASCAINO PARA O BARCELONA POR 3x2

Bem quizeramos não vêr confirmado o temor que a imprudencia do Vasco da Gama, por nós focalizada em topico de ante-hontem, nos infundiu.

Infelizmente, o resultado do primeiro jogo do quadro brasileiro não correspondeu á expectativa optimista da quasi unanimidade do mundo sportivo carioca, que se não póde satisfazer egualmente com as explicações enviadas pelos dirigentes da delegação vascaina.

O jogo, pelo que nos chegou através da irradiação brilhantemente feita pela Radio Sociedade do Rio de Janeiro, concordando com as noticias telegraphicas, foi durissimo e ganho pelo quadro que mais se impoz ao adversario.

Logo nos primeiros momentos o quadro vascaino deu impressão de estar senhor de recursos para dominar a situação.

Desappareceu, porém, como que se intimidando, o que se não justifica em um team experimentado, passou á defensiva timida, de que se aproveitou o adversario para conseguir dois pontos consecutivos.

Reagiu, então, o conjunto vascaino, produzindo jogo apreciavel, mas com arremates inoffensivos, e o primeiro tempo terminou 2x0, a favor do Barcelona.

Possuidos de forte vontade de desfazer a differença e vencer a partida os vascainos entraram em campo, na segunda phase, jogando muito bem e com impeto admiravel.

Em pouco mais de dez minutos a partida estava empatada, por goals conquistados, respectivamente, por Nilo e Carvalho Leite.

Assim se mantiveram até quasi o final, quando foi conquistado o ponto da victoria pelo Barcelona.

A critica, chegada até aqui, foi muito elogiosa para os jogadores vascainos, destacando-se a actuação dos atacantes, de Fausto e de Jaguaré.

Os quadros foram os seguintes:

VASCO DA GAMA: — Jaguaré — Brilhante e Italia — Tinoco, Fausto e Mola — Bahiani nho, Nilo, Carvalho Leite, Russo e Mario Mattos.

BARCELONA F. C. — Urlach — Zabala e Mas — Martí, Guzman e Aranu — Piera, Goiburu, Samitier, Sastre e Sagibarba.

## A competição entre os athletas tricolores e vascainos

No estadio do Vasco da Gama foi realizada, ante-hontem, a competição athletica entre o Vasco e o Fluminense, que estava annunciada.

Os resultados foram:

110 barreiras — 1º Padilha (F.) — 2º Mallet (V.) — 3º Gastão Ouken (F.) — Tempo: 16".

Peso — 1º Paquiló (F.) — 2º Edwin (V.) — 3º Lyra (F.) — Distancia 12 m. 64.

100 metros — 1º Xavier (V.) — 2º Marques (V.); 3º Serpa (V) — Tempo: 11".

400 metros — 1º Maia (Flu.) — 2º Artigas (Flu) — 3º Levq (Flu) — 52" 3/5.

1.500 metros — 1º Biard (F.) — 2º J. de Deus (F.) — 3º Tyrrell (F.) — Tempo: 4" 11" 4/5. João de Deus deu handicap.

4x100 — O Vasco venceu W. O. em 44" 2/5. — Xavier, Marques, Humberto e Adalberto.

Vara — 1º João Corrêa (V.) — 2º Milano (Vasco) — Altura 3 m. e 30.

Altura — 1º J. Corrêa (Vasco) e Cid Nascimento (Fluminense) empatados, 1,70.

Disco — 1º Paquié (F.) — 2º Lyra (F.) — 3º Edwin (V.) — 35m. 60.

## O Ujpest continua perdendo

MONTEVIDÉO, 28 — (Havas) — No match de football hoje disputado entre os uruguayos e os hungaros do Ujpest venceram os primeiros pelo score de 1 a 0.

N. R. — Interessante que o primeiro embate o club hungaro perdeu de 3 x 0, o segundo de 2 x 0 e agora, o terceiro, de 1 x 0. Está melhorando...

## O Ferencvaros custou para empatar com um conjunto heterogeneo: 2x2

Domingo ultimo foi travada a ultima partida do Ferencvaros entre nós.

Seu adversario desta vez foi o melhor que se podia arranjar para elle... vencer e, no entanto, foi uma difficuldade para conseguir um empate.

Assim mesmo, com dois pontos duvidosos que a competencia do arbitro permittiu serem validos.

Em todo o transcorrer, excepção aos primeiros 15 minutos, o jogo foi monotono, sem emoção, cacete mesmo.

O quadro hungaro, a mesma machina de sempre cheia de trucs mas contido enferrujado...

A equipe carioca, o mesmo ardor de sempre um conjunto completamente heterogeneo.

O primeiro ponto fel-o Leonidas, quando Ladislão arremessou forte e Hada não aguentou; o segundo foi feito por Ladislão com um arremesso forte.

Taldi fez o 1º ponto dos seus, num corner, depois da pelota ter andado por fóra e sem o juiz ver; o outro de Takaes II, em escandaloso off-side.

O juiz já está sabido quem é, enfim...

Foi o sr. Jorge Marinho. Honesto mas...

Os teams foram os seguintes:

CARIOCAS: Zézé; Domingos e Zé Luiz; Agricola, Sant'Anna e Walter; Ripper (depois Beumho) Ladislão, Coelho, Leonidas e Jaguarão.

FERENCVAROS: Hada; Takacs I e Korany; Lyka, Sarassi e Lazar; Tancz, Tackaes II, Toldi (depois Turay), Telzblack e Kohut.

A preliminar entre as equipes secundarias do Flamengo e Vasco foi vencida pelo segundo por 2 x 1.

## No seu ultimo jogo, o Botafogo foi derrotado por 4x1

O Botafogo disputou antehontem a sua ultima partida nesta capital enfrentando o combinado do Gremio Porto Alegrense e S. C. Internacional.

Luiz logo de inicio em lindo estylo marcou o 1º ponto dos locaes. Honorio fez o 2º sobre o qual os jogadores do Botafogo protestaram allegando off-side. Termina o 1º tempo com o score 2 x 0 a favor do combinado.

Na 2ª phase apesar do dominio dos locaes Celso conseguiu abrir a contagem a favor do Botafogo. Honorio faz mais um ponto para o combinado e Foguinho o 4º. Terminou o jogo com a contagem de 4 x 1 á favor dos locaes.

## O Vasco venceu o seu segundo jogo na Europa

DERROTOU O BARCELONA POR 2 x 1, GOALS DE RUSSO E C. LEITE

Confirmando seu programma de jogos em tres dias consecutivos, facto, aliás, condemnavel, o Vasco da Gama disputou hontem, á tarde, o seu segundo jogo em Barcelona.

Foi seu adversario o forte conjunto hespanhol do Barcelona F. C. seu vencedor ante-hontem. Zamora e outros tres elementos de Madrid reforçaram o vencido.

Segundo as noticias telegraphicas a equipe carioca abateu o seu forte adversario pela contagem de 2 x 1.

Os pontos foram feitos por Leite e Russo e por Samitier, o do vencido.

## Campeonato paulista

O football santista reviveu, domingo ultimo, uma das phases mais brilhantes, com a victoria do Santos sobre o Palestra.

Desde muito, encontravam-se estes queridos clubs da Paulicéa empatados no primeiro posto da tabella do campeonato paulista.

E, enorme foi a assistencia que compareceu ao estadio da Villa Zulmira para assistirem ao embate dos dois leões, luta em que saiu vencedor o club de Feitiço, pelo elevado score de 4 x 2.

Os outros jogos tiveram o seguinte resultado:

Corinthians 2 x S. Paulo 2.
Ypiranga 4 x Syrio 3.
A. Portugueza 1 x America 0.
Guarany 4 x Juventus 3.

Com os jogos de domingo, o Santos occupou a "liderança", com 1 ponto, na frente do Palestra, estando o São Paulo collocado no 3º posto.

## O S. C. Republica chama os seus amadores

Realizando-se, quarta-feira, 1º de julho, um jogo amistoso com o forte conjunto do Collegio militar, que sob a direcção do 1º tenente Irapuan de Freitas vem obtendo magnificos triumphos, o director sportivo pede o comparecimento dos seguintes amadores:

Jude, Humberto, Silvino, Estacio, Hermogenio, Mario Mascara, Celio, Homero, Miro, Monteiro Leite, Salu', Rosemi, Camillo e Victorino, na séde do club, ás 14,30 minutos, de hoje.


O Seguro de Vida é indispensave

a todas as profissões

O CAPITALISTA

A sua fortuna, os seus rendimentos, a situação geral dos seus negocios é a razão que o capitalista procure desinteressar-se do seguro de vida. Entretanto, têm-se visto solidas fortunas esboroarem-se do dia para a noite, e com máo negocio occasionar a ruina de muita firma importante. Quando um destes desastres sobrevêm, que se salva? O SEGURO DE VIDA.

Este é o capital intangivel que representa realmente a garantia do futuro da familia.

Nos Estados Unidos, o paiz das fortunas fabulosas, não ha millionario que não tenha vultosos seguros de vida representados por milhões de dollars.

E' que elles sabem que na eventualidade de um naufragio, o Seguro de Vida é a larga taboa da salvação da familia.

Quando, por morte subita, os negocios ficam embrulhados, é ainda a apolice de seguro que representa o numerario liquido, certo de facil e immediata realização.

A EQUITATIVA

Sociedade de Seguros de Vida, fundada em 1896
Offerece as melhores condições para um seguro de vida.
Liquidações por fallecimento e em vida do segurado.

SORTEIOS TRIMESTRAES EM DINHEIRO
EDIFICIO PROPRIO
Avenida Rio Branco, 125


# A questão das Loterias de São Paulo

## Replicando as razões do Interventor Federal em S. Paulo

No domingo que passou, varios matutinos do Rio de Janeiro e de São Paulo, publicaram como materia paga as informações prestadas pelo Interventor Federal em São Paulo ao Chefe do Governo Provisorio, sobre o recurso que interpuz do acto do mesmo Interventor que validou a concorrencia effectuada para a exploração do serviço de loterias daquelle Estado e adjudicou a concessão ás firmas Amancio dos Santos e F. Guimarães & Cia. Limitada.

Acha o Interventor que o meu recurso exprime apenas "o despeito de concorrente vencido que viu esboroados os séus projectos ambiciosos.

Pertence-me o domingo de hoje para a resposta.

Se ha quem tenha razões para não divisar na minha attitude, relativamente a esse caso, um movimento de despeito por insatisfação de ambições, é precisamente o sr. João Alberto.

Realizada a concorrencia e, apezar de ser a minha proposta clara, certa e irretorquivelmente a mais vantajosa, tanto para o Estado como para o Publico, desisti desde o primeiro instante de pleitear a sua aceitação, para com desprendimento e sinceridade sustentar, quer em entrevistas pessoaes que tive com o Interventor e com o seu digno secretario, quer em telegramma e carta que dirigi ao primeiro, a absoluta conveniencia para o Estado de annullar a concorrencia feita, pois todas as propostas eram irrisorias, inclusive a minha.

Indagar-se-ha, então, porque os candidatos ao negocio foram tão avaros no offerecimento de vantagens ao thezouro paulista e, sobretudo, porque não fizéra eu melhor proposta, quando logo depois acharia razões para impugnal-as, todas que se apresentaram, como grandemente lesivas aos interesses de São Paulo.

A resposta é facil e, ao mesmo tempo, esclarecerá o motivo porque, simples advogado, apresentei-me pessoalmente como candidato ao serviço loterico de São Paulo.

A carta que poucos dias depois da concorrencia levei em mão aos Campos Elysyeos, tudo explica á saciedade.

Transcrevendo-a, desafio a que me increpem, os homens sensatos, de ambicioso e despeitado, como lhe parece que sou ao Interventor federal em São Paulo.

São Paulo, 20 de Maio de 1931.

Exmo. Snr. Cel. João Alberto Lins e Barros.

M. D. Interventor Federal no Estado de São Paulo.

Respeitosas saudações.

Ha de relevar-me V. Excia. esta carta que redijo, sem o objectivo de qualquer interesse que ainda possa representar para mim a concessão das loterias de São Paulo, mas tão sómente pelo impulso que não reprimo de lhe dizer francamente o que lhe não terão dito os seus auxiliares por mal informados do assumpto, isto é, que o contracto que se vae lavrar para o serviço de loterias do Estado será um caso grave que indignará a opinião publica de São Paulo e do Paiz, por importar na revivescencia dos processos nos quaes o interesse particular sobrepujava o interesse publico, processos, entretanto, que a revolução terá abolido definitivamente.

Eu não sou concessionario de loterias, não commercio nesse genero, nem sou, mesmo, director de qualquer empreza loterica.

Sou, apenas, advogado.

Como advogado de duas grandes organizações lotericas, vim a São Paulo o mez passado submetter a despacho do honrado Secretario das Finanças um requerimento em que pedia o cancellamento da clausula inserida no edital de concorrencia para as loterias, pela qual o Governo recusava exclusividade no Estado ao novo concessionario, o que importava em reduzir a nada, ou quasi, a concessão.

Essa petição não logrou despacho algum.

Estando em São Paulo, no dia 9 do corrente, tratando de outros assumptos relativos á minha profissão, li no sopé de uma columna do "Estado de São Paulo", que a referida clausula havia sido cancellada.

A concorrencia ia entretanto realizar-se nesse mesmo dia, com essa profunda e substancial modificação de ultima hora, nas condições anteriormente fixadas pelo edital. Tinha deante de mim 40 minutos, dentro dos quaes seria impossivel obter instrucções dos meus clientes e a remessa de numerario para a caução. Nem mesmo procuração eu trouxera desses clientes.

Obtive entretanto de um amigo a importancia da caução e fiz como pude uma proposta em meu nome individual.

V. Excia. já estará informado de que outros prejudicados estão dirigindo á Secretaria da Fazenda e aos Tribunaes os seus protestos.

Ha mesmo recurso interposto ao acto de V. Excia. para o Chefe do Governo Provisorio nos termos do § 8 do Art. 11 do Decreto 19.398.

A clausula, em questão, embora não visasse tal, dá a impressão de que fôra posta no edital para afugentar concorrentes.

Aliás, permitta-me V. Excia. dizer-lhe que ainda quando não houvesse irregularidade alguma, e ha numerosas além da apontada, o simples facto de terem comparecido apenas 4 concorrentes, todos com propostas inferiores ao contracto que expirou e que os antigos concessionarios quizeram prorogar, seria bastante para se annullar a concorrencia, pois o Governo reservou-se o direito de fazel-o.

Entregar-se a loteria de São Paulo por 1.600 contos de réis quando a de Santa Catharina foi agora contractada por 1.200 contos e quando a do Rio Grande paga cerca de 5.000 contos, é deliberação que, releve-me V. Excia., não seria de esperar-se de quem, como V. Excia., tão severamente se conduz em tudo que respeita ao interesse deste grande Estado.

V. Excia. tem em seu poder declaração minha que ratifico sob qualquer caução, de que me obrigo a um minimo annual para o Estado de 5.600 contos de réis, isto é, mais 2.000 contos do que offerecem os proponentes preferidos, sommando-se-lhes as contribuições proprias e do publico.

Não tenho duvida de que o recurso interposto para o Chefe do Governo Provisorio será provido, mas acredito que a decisão moralisadora partirá ainda de V. Excia., mandando annullar a concorrencia effectuada e convocar-se outra para breve prazo.

Acredi-me muito seu admirador e cr.º attento obr.º

**Antonio Joaquim Peixoto de Castro Junior".**

Nas suas informações ao Governo da Republica, o Snr. João Alberto desembrulha-se como pode, com chicanas da peior qualidade, para justificar o seu acto absolutamente indefensavel e do qual resulta, para o erario publico de São Paulo, um prejuizo minimo de 6.000 contos de réis.

Quanto á clausula do edital que enxotava os concorrentes, pois que recusava ao futuro concessionario o direito de exclusividade em São Paulo, reconhece o Interventor que era prejudicial á concorrencia, mas justifica-se declarando que **antes de terminado o prazo dos editaes** o governo fez publica ruma communicação pela qual tornava inexistente a referida clausula.

Não mencionou, entretanto, o Interventor a data em que foi publicada essa communicação.

**Fôra antes de terminado o prazo dos editaes.** Isso parece-lhe bastante.

Mas toda gente ficará sabendo para honra e louvor da administração publica de São Paulo, que essa publicação foi feita horas antes da effectuação da concorrencia, como assignalo na carta acima transcripta, e assim mesmo em jornaes officiosos, porque o "Diario Official" do Estado nada a respeito inseriu nesse dia, nem antes, nem ainda depois!

Sei que, pelo menos tres firmas importantes, que haviam disputado em 1925, na concorrencia então realizado, o serviço de loterias de São Paulo, e que agora se abstiveram devido á estranha clausula, enviaram ao Interventor os seus protestos, logo que souberam do ludibrio de ultima hora. O Interventor teve conhecimento desses protestos muitos dias antes de lavrar-se o contracto com os actuaes concessionarios. Uma dessas firmas interpoz, tambem, recurso, do acto do Interventor, para o Chefe do Governo Provisorio.

Allegueí no meu recurso que quasi todas as disposições legaes em vigor no Estado, sobre concorrencias publicas para serviço de loterias, haviam sido violadas pelos actos do Interventor, relativos á concorrencia effectuada.

Elle responde candidamente que não houve violação da lei porque esta soffrerá as alterações constantes do Dec. 5.038 de 1931.

Não menciona, entretanto, a data completa do decreto. Contenta-se com o numero de ordem e o anno.

Ficará toda a gente a pensar que esse decreto foi expedido antes dos actos praticados e que se inquinam de violadores da lei anterior. Nada menos, entretanto. O decreto tem a data de **27 de Maio de 1931.** Veiu, pois, 7, 18 e 78 dias depois de praticados os actos infringentes da lei anterior.

Acha o Interventor que tudo pode fazer contra as leis em vigor desde que no momento tenha **in pectore** o proposito de alteral-as, o que a seu ver pode sempre ser feito mais tarde, com tempo e vagar.

Finalmente, á custa de suôres abundantes, procura o Interventor demonstrar que a proposta acceita é superior á minha.

Basta, para contestal-o, que se registre sua propria affirmação de que, no caso de uma emissão de 20.000 contos sem encalhes, a minha proposta seria superior. Ora, como os proponestes acceitos sómente se obrigam a uma emissão de 20.000 contos, sendo o excesso facultativo, tem-se ahi, de parte outros e abundantes argumentos, que, pela informação do proprio Interventor, a minha proposta é de facto superior á escolhida. Quanto a encalhes não ha que temel-os, numa emissão de apenas 20.000 contos, porque as vendas annuaes em São Paulo nunca foram inferiores a essa cifra.

Ainda o anno passado, com crise, revolução, etc., etc., as vendas attingiram a cerca de 30.000 contos.

Dá-se ainda que o edital de concorrencia exigia dos concorrentes que declarassem as vantagens que offereciam ao thezouro e ao publico. Está claro que estas teriam, tambem, de computar-se para o effeito da escolha.

Ora, nesse particular, nem ha parallelo entre as duas propostas pois que á vantagem da minha representa exactamente o duplo da outra.

O Interventor procura levar a ridiculo que, na razões do recurso, se fale em garantias constitucionaes e liberdades individuaes, a proposito de uma concessão loterica.

Essas razões que são um primor de argumentação juridica, não foram feitas nem subscriptas por mim, mas pelo meu advogado em São Paulo, o eminente jurisconsulto Dr. Spencer Vampré.

Deante de mais um attentado á lei, perpetrado pelo governo de São Paulo, elle, que tem mentalidade revolucionaria e sente como todos os paulistas as amarguras de uma situação humilhante para o grande Estado, não conteve a penna nos seus arremessos, e escreveu uma bella pagina de desabafo patriotico contra a vexação que impõe á sua terra um governo revesso á lei e á ordem juridica.

As razões do recurso serão publicadas, bem como as demais peças do processo, logo que este seja remettido para esta capital.

Rio de Janeiro, 27 de Junho de 1931.

A. J. PEIXOTO DE CASTRO JOR.

(Transcripto do "Correio da Manhã", de domingo).


BEBAM CAFE' GLOBO O MELHOR E O MAIS SABOROSO

PROF. OSWALDO BARBOSA
CATHEDRATICO DA FACULDADE DE MEDICINA DO PARA'
Clinica Medica
(FIGADO, ESTOMAGO, PULMÕES E CORAÇÃO
Exames de laboratorio (sangue, urina, leite, fézes, escarros).
Raios X, (diagnosticos, tratamento estereoscopias), Alta frequencia. Banhos hydro-electricos e de luz. Raios ultra-violetas e ultra-vermelhos. Diathermia. — Consultorio: 7 de Setembro 135, 3º andar, 10 ás 12 e 3 ás 5 — Telephone 2-0598 — Residencia: Paulino Fernandes, 82 — (Botafogo) — TELEPHONE, 6-2231

HYPOTHECAS
Empresta-se sobre garantia de ... no perimetro urbano, procurar a SECÇÃO DE EMPRESTIMOS DA SUL AMERICA TERRESTRES, MARITIMOS E ACCIDENTES
Cia. de Seguros
R. DA ALFANDEGA, 41
2.º Andar


Quer possuir uma apolice-renda de seguro de vida d'"A Equitativa"? O DIARIO CARIOCA vae distribuir uma entre os valiosos premios do seu sorteio, que ascendem a um total de cincoenta contos.

**Amanhã á noite realizar-se-ão as extraordinarias provas de Speedway transferidas de sabbado**

# NOTICIAS DO ESTADO DO RIO

## Foi criado, por acto de hontem, o "Diario Official" do Estado

O Interventor Federal no Estado do Rio de Janeiro, usando das attribuições do art. 11, paragraphos 1º e 2º do decreto n. 19.398, de 11 de novembro de 1930, do Governo Provisorio da Republica.

ATTENDENDO á necessidade de se dar a mais ampla divulgação aos actos do governo estadual, como tambem, aos dos governos municipaes e ainda a outros quaesquer que possam interessar ao povo nas suas relações com a administração e a Justiça;

ATTENDENDO que, em varios municipios, muitos desses actos não têm tido a devida publicidade por defficiencia ou falta absoluta de imprensa local ou orgão official mantido pelo Estado;

ATTENDENDO que essa falta difficulta a conveniente fiscalização dos actos publicos e contribue para que haja dispersão na publicidade dos actos emanados de autoridades administrativas e judiciarias, bem como, de serventuarios de Justiça;

ATTENDENDO, finalmente, que não ha motivo justificavel para que o Estado do Rio de Janeiro continue a manter a publicação dos seus actos fóra do seu territorio,

DECRETA:

Art. 1º — Fica criado o "Diario Official" do Estado do Rio de Janeiro, que será composto e impresso nas officinas da Escola do Trabalho, terá séde nesta capital e ficará subordinado directamente á Secretaria da Presidencia do Estado.

Paragrapho 1º — A direcção, como os trabalhos de redacção, revisão e expedição, e bem assim a arrecadação de rendas diversas do "Diario Official", em Nictheroy, serão executados por funccionarios do Estado, designados em commissão.

Paragrapho 2º — Ao funccionario que exercer a direcção desses serviços será attribuida uma gratificação especial a ser fixada no orçamento geral do Estado.

Art. 2º — Para todos os effeitos legaes, será obrigatoria a publicação, no "Diario Official", dos actos emanados de autoridades e funccionarios administrativos ou sujeitos á sua fiscalização, e, bem assim, os de autoridades municipaes, judiciarias e serventuarios de Justiça, cuja divulgação seja exigivel ou possa interessar a terceiros, nos termos das leis em vigor.

Art. 3º — "O Diario Official" divulgará, em resumo, todos os actos do governo federal que interessem ao Estado do Rio de Janeiro.

Art. 4º — As despesas com a impressão e publicação dos actos expedidos ex-officio por autoridades ou funccionarios estaduaes, correrão por conta das verbas consignadas no orçamento em vigor.

Paragrapho unico — Essas verbas, que são as do paragrapho 25 do art. 3º, paragrapho 28 do art. 4º e paragraphos 5º e 46º do art. 5º, ficam transferidas ao "Diario Official".

Art. 5º — As publicações de actos, quer municipaes, quer judiciaes e forenses, expedidos a requerimento ou a bem dos particulares nelles interessados, como tambem os de empresas e estabelecimentos sujeitos á fiscalização de autoridades administrativas, e de outros, necessarias por exigencia legal, constituirão materia paga e serão cobradas de accordo com a tabella proposta pelo director do "Diario Official" e approvada pelo governo.

Paragrapho unico — Quaesquer outras publicações, além das acima referidas, só serão feitas mediante autorização escripta da Secretaria da Presidencia do Estado.

Art. 6º — Será obrigatoria, com o abatimento de 20 % sobre o preço que fôr fixado, a assignatura do "Diario Official" aos funccionarios do Estado cujos vencimentos annuaes excedam de 6:000$, bem como aos membros do Poder Judiciario, e do Ministerio Publico e aos serventuarios de Justiça, permittida a consignação em folha de pagamento.

Paragrapho 1º — Gozarão das mesmas vantagens os demais funccionarios que solicitarem a sua inclusão na lista dos assignantes.

Paragrapho 2º — As quantias consignadas a titulo de assignatura serão escripturadas como renda do "Diario Official".

Art. 7º — O pagamento das quantias destinadas ao "Diario Official", no interior do Estado, poderá ser feito nas collectorias respectivas.

Art. 8º — As quantias arrecadadas, sob qualquer titulo, pela administração do "Diario Official" serão recolhidas, mediante guia, á thesouraria do Estado, até ás 3 horas da tarde do dia util immediato.

Art. 9º — Toda a receita produzida pelo departamento de publicidade ora criado será escripturada como renda do "Diario Official".

Art. 10º — Serão considerados substancialmente nullos e insubsistentes os actos de que trata o art. 2º deste decreto e que não forem publicados no "Diario Official".

Paragrapho unico — Incorrerá em multa de 100$000 a rs. 1:000$000 toda a autoridade ou funccionario que no exercicio de suas funcções deixar de observar as disposições deste decreto.

Art. 11º — O governo expedirá um regulamento para a execução do presente decreto, que entrará em vigor no dia 1º de julho de 1931, revogadas as disposições em contrario.

Os secretarios de Estado do Interior e Justiça, da Agricultura e Obras Publicas e das Finanças, assim o tenham entendido e façam executar.

Palacio do Governo, em Nictheroy, 29 de junho de 1931.

(aa.) **João de Deus Menna Barreto — Edgard Costa — Brasiliano Americano Freire — José Mattoso Maia Forte.**

# NA ACADEMIA BRASILEIRA

## A distribuição dos premios literarios de 1930

A Academia Brasileira de Letras realizou hontem, ás vinte e uma horas, na sua séde, uma sessão solenne em homenagem á memoria do livreiro Francisco Alves e na qual foi feita a distribuição dos premios literarios de 1930, que foram os seguintes:

Poesia — "Enternecimento", de Henrique Lisboa; menções honrosas: "Roseira brava", de Palmyra Wanderley, e "Meu palacio de estrellas", de José Venturelli Sobrinho.

Poesias brasileiras (assumpto historico) — 1.º premio — sr. Oliveira e Silva; 2.º premio, sr. Murillo Araujo, autores, cada um, de uma poesia sobre a "Primeira missa no Brasil".

Romance — "Brulhaha", de Pedro Motta Lima e "Insania", de Idecio Bueno de Camargo. Menções honrosas: "A doce filha do juiz", de Alberto Deodato; "A estrada", de Chermont de Brito, e "Anel symbolico", de Aurelio Pinheiro.

"Contos e Novelas — "Pussanga", de Peregrino Junior, e "Espelhos de Almas", de José de Mesquita. Menções honrosas: "Ouvindo estrellas", de Dona Alice Leonardos da Silva Lima, "Costella de Adão", de Berilo Neves; "Pantomimas", de Sebastião Fernandes, e "O rancho", de Alvaro de Alencastro.

Theatro — "Pierrot", de Paschoal Carlos Magno.

Erudicção — "O 25.º canto do Inferno de Dante", de Guedes de Mello. Menções honrosas: "Junqueira Freire, sua vida, sua época, sua obra", de Homero Pires, "Carta de Pero Vaz Caminha", de Joaquim Ribeiro e "Contemporaneos", de Gonzaga Duque."

Durante a cerimonia, que foi assistida pelo que o Rio possue de mais representativo em espiritualidade e elegancia, falaram o presidente da Academia, sr. Fernando Magalhães, e o sr. Pedro de Motta Lima, em nome dos candidatos premiados nos concursos promovidos pelo cenaculo dos immortaes.

## Duas creanças queimadas

Victimas de uma explosão, na casa n. 14, da rua Dr. Piragibe, onde residem, foram soccorridos hontem, pela Assistencia, os menores Alcides, filho de Adelino José da Silva, brasileiro, de 7 annos de edade, que apresentava queimaduras, por todo corpo, e Walkida, de 6 annos de edade, filha de Antonio Santos, queimaduras generalizadas.

# Tradições [illegible]hologicas dos nossos Selvicolas e dados sobre dialectologia-comparativa

Especial para o "Diario Carioca" por PEDRO FABER HALEMBECK

Bem exprime o vocabulo "tradição", ser a transmissão verbal, sempre recordada durante um longo espaço de tempo, ou de tempo em tempo.

Era e é entre as nações incolas, uma usança bem significativa e com mais fervor era mais usado entre os Americincolas, os das nações Tupi — e o **Kaáinggang uinharó** e **Kaáinggang-yakuatutel**, com a circumstancia de que entre os **Tupi** era e é ainda falado e naquelles em cantigos candenciados. Os **Inhay** que são **Tupi** ainda conservam este habito, mas os **Kaáinggang** dos quaes ainda existe nos Estados do Sul, um pequeno numero, de ha tempos já corruptos; abandonaram este bello habito, porém, ainda usam cantar phrases do seu idioma rytmados, como hygiene, para desenvolvimento e conservação dos pulmões.

Os polonezes usam nas escolas primarias este processo para desenvolvimento dos pulmões nos adolescentes, (o que póde ser observado nas escolas polonezas em Curityba — Paraná).

Agora resta saber quem aos **Kaáinggang** ensinou este beneficio habito que era por elles usado para transmittir por meio de ladainhas as suas tradições e lendas e ao mesmo tempo para exercitar os pulmões?

Derivam do povo **Tupi**, por tradição innumeras lendas, (que elles dizem **mboyarekó**), antiquissimas quaes parte dellas correndo de boca em boca, entre nós já estão tão deturpadas, não servindo mais por isso para dellas se tirar dados ethnographicos pelo habito, quem as houve ao reproduzil-as, florea-las, dahi o adagio — Quem conta um conto, augmenta um ponto.

**Lenda.** — Basta a palavra interpretada. São narrativas na qual a historia vae-se deturpando mas sempre com um fundo de verdade com relação á tradição. Para muitas pessoas e mesmo como citam os diccionarios, ellas são unicamente **lenga-lenga**.

**Contos.** — Cada um tem o seu ponto, o seu quê... de poesia; uns os apreciam simples, outros quanto mais fantasticos melhor; mas a maioria só gosta de **contos**... os contos de réis. Alguns dão valor aos contos de ávos, outros ás intrigas, aos embustes, que tambem, afinal, são contos. Ha quem aprecia os **contos largos**; casos complicados que ferem a moral, os quaes não se póde contar á viva voz em qualquer logar. Ha ainda muitos que caem no **conto do vigario**.

Contos na **ambánheê** — falado homem, idioma dos Tupi, traduzse **marandekúágue** os quaes differem das **boyarrekó** — lendas, pela circumstancia destas serem historias antigas e o primeiro termo e empregado em casos passados entre os Tupi, ou por elles assistidos; todavia, tambem, contam as suas **tekóimagúaré** — historias. Mas ás vezes duvidam de certas historias, e ahi dizem **tekóimagúaré humâmbae**, — "qual historia"? Os Tupi conheciam assim como os seus **tami** — netos os **Inhay**, conhecem o termo fabula, por **forángú**, quando qualquer **amômbeú aciaci** — narrativa — eencerra um fundo de moral pura. Para estes vocabulos os **Kaáinggang** não têm termos na sua linguagem. No idioma dos Tupi, não existem as palavras — — para poesias e versos, — todavia os **Inhay**, têm inspirações — **piáonhatoi**, mas só ficam **onhateixepiá** inspirados, em **anhêêpiá** — prosa, (fala do coração) pois **piá** significa coração. Quando se referem a inspirações da alma dizem **anhêxeângâ** — fala da minha alma e fala da alma — **anhêêângâ** e se é com relação a Deus, accrescentam **Tupá** ou **Ikeiri**. Com relação aos **Kraáinggang** são esses pobres no seu idioma, nada têm de expresso com relação para interpretarem sentimentos da alma e do coração.

No idioma, **ratxa hunikúi** dos **Kaáxinauá**, aborigens **tapuya** ou **géa**, estes nada quasi têm, a lingua é resumida, só tem elles para lendas, contos e historias um vocabulo que é **miayoi**; e o mesmo termo para significar — contar historias ou historia. — Têm a palavra **tanai** para contar nos dedos. Para inspiração quanto ao estado da alma, elles só mencionam **iôxi** — alma e com relação ao estado do coração — **nuitê** — coração e accrescentam a este ou áquelle termo — **malimbo** — Deus — (Pae do céo), ou **inximbô** — diabo; todavia as vezes dizem **iôxi râtxa** — falar da alma e **nuitê ratxa** — falar do coração.

Do **Kitxua** é hoje conhecido unicamente um dialecto que é falado no Perú. Desse dialecto muitas tribus vizinhas e mesmo nas nações selvicolas nossas que delas se avizinham, têm nos seus idiomas innumeras palavras desse dialecto. Dado ao gráo de civilização a que chegáram os **Inka**, é de crêr que a lingua havia de ter tantos ou mais recursos do que a **ambánheê** — fala do homem — o idioma dos **Tupi**. Existe um glossario **kitxua** de 1853, de um investigador e explorador austriaco (TSCHUDI), mas muito resumido. Quanto ao que se conhece, elaborado por **Spix**, é tambem acanhado. **Spix** era um explorador — caçador; limitou-se a termos sobre fauna. MARTIUS caprichou na botanica e catalogou um reduzido numero de palavras, mais sobre plantas, todavia serve para comparações limitadas. No idioma **kitxua**, quanto aos termos — lendas e contos — entre tribus que falam este dialecto, só pude eu colher o termo **humautka**, com relação a historias; assim tambem nos **Kaáinggang**, para historias, lendas ou contos, só tem uma expressão, que é **kambet**.

Quanto á poesia no dialecto "kitxua", nada consegui sobre termos expressos nas tribus que falam ainda hoje este reduzido idioma; dão á alma o nome — "ungu", e ao coração o nome "çungo", algumas tribus pronunciam "xungo", e antepõem "nhi" e "nhim" — falar ou fala, referindo-se assim, ás vezes, conforme o estado da alma ou do coração, a "Tupak" ou "Xupak" e ainda "Uyuak" — Deus, ou a "çupai" — diabo, ou a "hatumhuateka" — demonio.

Quando as tribus que falam o "kitxua", contam uma historia com relação a chefes ou poderosos antigos, dizem — "tupa rima" — narrativa com relação a (ou real). Assim é tambem pobre o idioma "karimba", bem como muitos outros.

O idioma "Aimoré" é tambem de pouco recurso, não obstante existirem diversos dialectos. Usam os "Aimoré" para contos, lendas ou historias só um termo — "reknhõ"; verso, poesia e prosa; não existiu entre elles nenhum termo mais, tão pouco para inspiração. Para coração — hatung" ou "hetung"; e para alma "ank", (quasi como no idioma dos Tupi, que pronunciam "ãng" ou "ãngã"), para diabo — "yantxong", Deus — "Tupank" e falar — nhõn". Com estas reduzidas palavras expressavam-se limitadamente.

Limitadissimas são tambem as palavras que compõem o idioma — do "Orarimbúgu" (dos selvicolas que são conhecidos por "Boróros" — "mbo-róro", no idioma delles quer dizer não entendo). Para o seu idioma, como para qualquer conto ou historia têm elles um só termo, que é "mbarika mbataru", ou vice-versa. Para falar — "mbataru", alma — "arúe", coração — "huambo", diabo — "mbope" e Deus — "Kuri". Com essas palavras as phrases são tecidas por elles, referentes, a uma boa ou má inspiração.

Esses dados accentuam que entre os povos primitivos o idioma dos Tupi era e é de muito mais recurso e bello nos suas expressões.

Amadeu Amaral, em dois artigos no jornal o "Estado de São Paulo", publicados ha tempos, reclamava, mais cabedal, de conjuntos das tradições, lendas ou crenças (sciencia do povo), para enriquecer os archivos da literatura popular.

O mesmo historiador reclama e diz bem, quanto aos Estados de S. Paulo e Rio, nada ha quasi colligido e pouco poderá apparecer. Mas nesse caso podemos ainda incluir outros Estados e mesmo ainda alguns do norte. Influe muito a respeito o estado da alma das gentes com relação ao clima e dos povos que lhes são avizinhos. Do sul, o Estado que é mais rico na materia é o do Rio Grande do Sul, dada a topographia e as condições climatericas, que fazem com que o tenha sido e será sempre mais expressivo. O do Estado de S. Paulo foi, é, e será sempre o mais melancolico e circumspecto; sempre girou e girará em torno da realidade e dahi a sisudez.

O norte, não. E' outro povo — alegre e simples. Do pouco que tem com relação á vida material se contenta. Repare num sulista, no norte, o brilho do sol, e elle dirá logo — é um outro sol que convida a todos para a poesia. A vegetação tem outra côr. E' um verde, devéras, verde, que traduz, de facto, a esperança. Os passaros que "lá gorgeiam", os do sul "não gorgeiam como os de lá". As aguas do norte contêm mais "grana".

O cyclopica Amazonia vibra. Oh! como ella é lendaria; cheia de tradições e poesia, que envolvem a sua origem e a sua vida primitiva! Tudo ali vive de "mbumbuia". Os estridulos da fauna, tanto diurna como a nocturna; o gemer da flora açoitada pela brisa; o rolar das aguas, fazem scismar e dão motivos até para as superstições.

Os accidentes geographicos, os phenomenos atmosphericos que ali actuaram, deram ás paragens aspectos sobrenaturaes. Tudo ali se amplia, enfeita e exalta.

Na Amazonia tem se no presente enthesourado o thesouro do passado legendario. Tudo ali são emblemas e symbolos para ficções.

Nas aguas as "yára" — naiades, motivos de muitas lendas e superstições.

A' noite, o sibilar do vento entre os ramos dos arvoredos, o "kururu'" e o "imtanha" no paul a desferirem fortes gemidos e as rãs e sapos a coaxarem e a saracura a gloterar e nas clareiras da matta esvoaçam os "urutau", "mbakurau", "kuriangu'" ou "noitimbo", (termos do idioma Tupi significando a mesma ave), a soltarem gritos plangentes, com mais fervor em noites enluaradas.

Os mochos e as corujas a chirrearem, e a "çuindara" cortando mortalhas já pela noite a dentro, as cobras a silvarem, o cachorro do matto a uivar, a raposa a regougar e além as onças a rosnarem; ruidos esses que causam, até ao nativo, certa appreensão. Dahi o fundo tradicional e superticioso, lendario e poetico da Amazonia.

Transparece a cada vivente humano, nesses momentos, o sentimento do medo ou da saudade que o assalta. E' um estado de espirito que traz do berço e da barra do fogão, onde lhe era contado historias que se confirmam nos contos e lendas ou casos que lhe chegam ás mãos.

E nessas historias jaz, em um fundo obscuro, um passado ethnico. Reclamam syndicancia, para averiguações ethnicas, os empregos de bruxarias e de sortilegios para curar feridas e varias molestias; para achar objectos perdidos e para a realização de casamentos. E' tudo isso uma sobrevivencia da antiga magia, pela qual acham ainda hoje muitos a solução exacta, para, com as respectivas ceremonias, conseguirem coisas extraordinarias, onde crêem certos concorrerem sêres sobrenaturaes e até objectos materiaes são compellidos a obedecerem.

Mas, o grande factor em taes casos é a fé.

As lendas e contos entre os sertanejos da Amazonia são phantasticos, prendem o ouvinte.

Na Grecia, ainda hoje, com toda a sua simplicidade, contam-se lendas como a da Borralheira, que um rato foi transformado em cocheiro e de outros tantos em bellos cavallos que foram atrelados ao seu coche, como os selvicolas em geral contam que este e aquelle da sua tribu foram metamorphoseados em araras, gaviões, papagaios, etc.

(Continúa) ..



# TEU E' O MUNDO

INTELLIGENTE LEITOR ou ENCANTADORA LEITORA
Queres conhecer os meios que te guiará a conseguir Fortuna, Exito em Negocios, Jogos Loterias? Pede GRATIS meu livrinho: "O MENSAGEIRO de DITA" — Remetta 500 réis em sellos para resposta Direcção: Ptra. NILA MARA — Calle Mathe , 1924 — BUENOS AIRES (Argentina).


# CONVENIENCIAS

**O leitor do "Diario Carioca" deve procurar diariamente nesta —:— secção o artigo que lhe convém —:—**


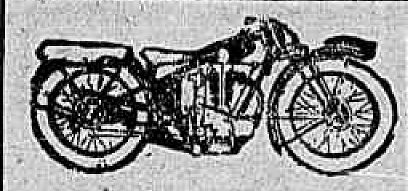

Peugeot

MOTOCYCLETAS — — BICYCLETAS
Ultimos modelos
**ISNARD & C.**
Rua Evaristo da Veiga, 20
(Proximo á Avenida)

**Limpeza das Vitrines**

A limpeza das vitrines deixou de ser o grande espantalho do commerciante. Com a descoberta do FE-PU (formula allemã) todos os vidros, espelhos e crystaes podem ser limpos EXTANTANEAMENTE. FE-PU dá um brilho maravilhoso nos vidros. Poupa tempo — Experimentem.
Pedidos a XIMENES & CORREA — RUA CHILE, 15-sobr. — Tel: 2-9758.

**Placas em 20 minutos**

A mais recente novidade para o Brasil. Placas de bronze, metal, esmalte, etc., etc., Trabalhos garantidos e pelos menores preços da praça. Carimbos e letreiros luminosos.

**Armazem Boa Esperança**

Casa de 1.ª ordem em liquidos e comestiveis finos
CHAMPAGNE, LICORES, VINHOS, BISCOITOS
R. Barão da Torre, n. 1^1
IPANEMA
Tel.: 7-2294

**GRUTA DO NORTE**

Não tem Filial
Praça Tiradentes, 75.
Tel.: 2-'127
Tradicional casa das Petisqueiras á Bahiana e á Portugueza
Cozinha de 1ª ordem
Preços modicos
Menu' de hoje: Succulento angu' á Bahiana, Mocotó á Portugueza, Caruru, Muqueca, Frigideira de Ciry e ostras, e leite de côco.

Quer possuir um automovel luxuoso e moderno, Chevrolet? Leia as condições de nosso sorteio. O DIARIO CARIOCA distribue cincoenta contos em premios.

**Seu terno é velho,**

Mande viral-o pelo avesso. Reformam-se e concertam-se roupas. Aceitam-se cortes a feitio: de casemira, 80$; de brim, 40$; Rua Ledo 66 (antiga S. Jorge)

**TERRENO NA ESTRADA NOVA DA TIJUCA**
FRONTEIRO AO N.º 260

Vende-se este terreno com 50 metros de fundos. Está optimamente localizado, passando o bonde por toda a sua frente. A venda poderá tambem ser feita em lotes. Tratar na gerencia desta folha, com o sr. Costa Pereira.

**TERRAS A' VENDA**

95 alqueires medidos e demarcados, em capoeirão, capoeira e pasto.
5 alqueires em commum, compostos de pastos nas lavras do "Varado", "Quebra Queixo", e "Queimadinho" nas terras mais ricas em ouro do Brasil.
Tudo no districto de Sumidouro, municipio de Marianna, Minas Geraes.
Propriedades perfeitamente legalizadas.
Cartas a Luiz da Motta —E. F. Leopoldina — E. de Minas Geraes. — S. Geraldo.

**PREDIO DA TRAVESSA PATROCINIO**

VENDE-SE um com tres quartos, duas salas e demais dependencias, com uma quitanda na frente, tem 7m 1,2 de fundos. Renda: 350$000 mensaes. Tratar na gerencia deste jornal, com o sr. Costa Pereira.

**PREDIO DA TRAVESSA ANNA TELLES 212**
Jacarépaguá

Vende-se um com tres quartos, duas salas e demais dependencias. O terreno mede 22 metros de fundos; distante 13 minutos da estação de Cascadura. Tratar na gerencia deste jornal, com o sr. Costa Pereira.

**FAZENDA A' VENDA**
OPTIMO NEGOCIO

Vende-se uma no Districto de S. GERALDO, municipio de Rio Branco, com 80 alqueires mais ou menos em pastos, lavouras de café e capoeirões. Sua divisa pela frente, vem á rua Dr. Celso Machado. localização excellente: duas moradias confortaveis, abastecimento dagua da serra e propria, installações sanitarias completas. Terrenos excellentes para qualquer cultura; 12 casas para colonos; olaria com forno modelo; 34 000 pés de café de 4 a 16 annos.
Mais informações dirigir-se a Luiz Ferreira da Motta, em São Geraldo, Minas. — E. F. L.

**LIVRARIA ALVES**
RUA DO OUVIDOR, 168
Livros collegiaes e academicos

**CARITAS SOCIAL**

A Sociedade "Caritas Social" continuando a interessar-se pela mocidade feminina, communica que possue actualmente maior numero de quartos ao alcance de moças de boa conducta que lhe queiram dar a preferencia. Trata-se na rua Marquez de Abrantes, 18.

**R**
Não escolham os seus letreiros, sem ver os nossos modernos luminosos Chrystaes a Ouro — Pinturas locaes Gravações Vitraes.
Estephanio
R. Buenos Aires,310.
Telephone: 4-5518.

**A Joalheria Valentim**
vende, compra troca, faz concerta joias e relogios, com seriedade; á rua Gonçalves Dias n. 37. Tel. 2-0994.

**Gloria — Alugam-se**
Quartos mobiliados com ou sem pensão, por mez ou a diarias. Entrada independente.
Rua Almirante Balthazar, 31.

**SOBRADO**
R. General Camara, 137

Aluga-se um optimo sobrado com boa sala de frente, espaçosa sala de espera, um grande salão e dependencias. Propria para escriptorio de casa importadora ou de representações, pensão ou outro qualquer negocio.
Fica entre Uruguayana e Ourives. Tem telephone installado. Está pintado de novo.

**PREDIO NA RUA DESEMBARGADOR ISIDRO**

Vende-se solido predio na rua acima com accommodações para familia de tratamento.
Preço, 100 contos de réis, facilitando-se o pagamento. Tratar na gerencia desta folha com o sr. Costa Pereira.

**ESTOFADOR**
Precisa-se um bom estofador, á rua General Camara, 137.

**A Nova Ortographia**
Nos pontos de jornaes do centro, a 200 réis.

Quer possuir uma apolice-renda de seguro de vida d'"A Equitativa"? O DIARIO CARIOCA vae distribuir uma entre os valiosos premios do seu sorteio, que ascendem a um total de cincoenta contos.

Aluga-se, por 80$000, com luz, sala, quarto e cozinha, á rua Viuva Claudio, n.º 185.


# MARITIMAS

## EM TORNO DA CAIXA DE PENSÕES E APOSENTADORIAS DOS MARITIMOS

Mensageira do progresso e da cultura dos povos, a marinha mercante representa em um paiz como o nosso, em que a faixa littoranea é extensa e mais ou menos perigosa á sua navegação, não, apenas, um meio de transporte como tambem muito mais, uma necessidade de expansão imprescindivel.

As pessoas que se empregam em tão arduo como inseguro mistér, qual seja o da marinha mercante, têm necessidade e direito de ser bem aquinhoados na propina de garantias legaes.

A aposentadoria e o pensionato dessa classe de trabalhadores é uma medida de justiça, a que governo algum, bem intencionado, se póde furtar.

Infelizmente aqui no Brasil tão fertil em medidas proteccionistas de mero effeito politico, os maritimos ainda não têm a garantia de uma Caixa de Pensões e Aposentadorias.

Instituição tão util quão necessaria, não póde ser prescindida, e é preciso que os maritimos, aproveitando a nova phase de regimen governamental, se movimentem e pleiteiem junto ao Ministerio do Trabalho a criação da alludida Caixa, que não só lhes garantirá o futuro, como, nas longas travessias lhes acalmará o espirito quanto ao futuro da propria familia.

**J. SILVA**

### O "RAUL SOARES" ENCALHOU

Ao sair do porto de Paranaguá, em frente á barra de Superaguy, encalhou o paquete "Raul Soares".

Parte da carga que se encontrava em um dos porões de ré foi alijada e em soccorro da nave do Lloyd Brasileiro partiu o rebocador "Commandante Dorat".

# Victima de um desastre na rua S. Luis Gonzaga

### O OPERARIO FALLECEU NO HOSPITAL DE PROMPTO SOCCORRO

A's primeiras horas da tarde de hontem occorreu um desastre, na rua São Luiz Gonzaga, do qual resultou perder a vida o operario José Joaquim da Silva, casado, de 35 annos de edade, residente á rua Nabuco de Freitas n. 142, que viajava como pingente do bonde da linha Penha. Ao chegar o vehiculo á rua São Luiz Gonzaga foi violentamente chocado pelo auto-caminhão n. 6055, que ali passava contra á mão.

O operario, devido ao choque, foi atirado ao solo e colhido pelo auto-caminhão. O chauffeur causador do desastre fugiu. A victima, transportada para a Assistencia, em estado grave, não resistindo á gravidade dos ferimentos, falleceu quando era medicado. O seu cadaver foi removido para o necroterio do Instituto Medico Legal.

As autoridades do 10º districto registraram o facto.

## "A Barricada"

Circulará amanhã o segundo numero da "A Barricada", o victorioso pamphleto revolucionario que obedece á orientação do nosso prezado confrade Americo Palha.

Jornal que se bate por um idealismo sadio e sincero, "A Barricada", marcou com seu primeiro numero um dos mais fortes triumphos do periodismo brasileiro.

O numero de amanhã será dedicado aos heróes de 5 de julho. Trará vibrantes editoriaes e uma collaboração e farto serviço de "clicherie".

**ACIDUROL collossal remedio portuguez contra arthritismo e rheumatismo**

# Supremo Tribunal Federal

## 58.ª sessão, em 29 de junho de 1931

**Presidencia do sr. ministro Edmundo Lins — Procurador Geral da Republica, o sr. ministro Bento de Faria — Sub-Secretario, o sr. dr. Theophilo Gonçalves Pereira**

A's doze e meia horas abriu-se a sessão, achando-se presentes os srs. ministros Hermenegildo de Barros, Arthur Ribeiro, Soriano de Souza, Cardoso Ribeiro, Firmino Whitaker Filho, Rodrigo Octavio, Eduardo Espinola, Plinio Casado e Carvalho Mourão.

Foi lida e approvada a acta da sessão anterior e despachado todo o expediente sobre a mesa.

**JULGAMENTOS**

HABEAS-CORPUS

N. 24.212 — Districto Federal — Relator, o sr. ministro Firmino Whitaker Filho. Juizes da turma, os srs. ministros Rodrigo Octavio, Eduardo Espinola, Plinio Casado e Carvalho Mourão. — Paciente: Alvaro Silva. Impetrante: Fausto Alves de Souza. — Negaram a ordem impetrada, unanimemente.

N. 24.214 — Districto Federal — Relator o sr. ministro Eduardo Espinola. — Paciente: Claudemiro Tavares da Silva e outros. — Concederam a ordem, contra os votos dos srs. ministros Carvalho Mourão e Plinio Casado.

N. 24.215 — Districto Federal. — Relator o sr. ministro Plinio Casado. — Juizes da turma, os srs. ministros Carvalho Mourão e Plinio Casado.

N. 24.215 — Districto Federal, Relator o sr. ministro Plinio Casado. — Juizes da turma, os srs. ministros Carvalho Mourão, Hermenegildo de Barros, Arthur Ribeiro e Soriano de Souza. — Paciente: Mario Eugenio Silva. Impetrante: Alberto Beaumont. — Negaram a ordem impetrada, unanimemente.

N. 24.220 — Districto Federal. — Relator o sr. ministro Firmino Whitaker Filho. Juizes da turma, os srs. ministros Rodrigo Octavio, Eduardo Espinola, Plinio Casado e Hermenegildo de Barros. Paciente: Sylvio de Leão. — Impetrante: Pedro Paulo Penna e Costa. — Concederam a ordem impetrada, unanimemente. — Impedido o sr. ministro Carvalho Mourão.

N. 24.227 — Rio Grande do Sul. — Relator o sr. ministro Soriano de Souza. — Juizes da turma, os srs. ministros Cardoso Ribeiro, Firmino Whitaker Filho, Rodrigo Octavio e Eduardo Espinola. — Paciente: Othon Vaz Alvarez. Impetrantes: José Narciso de Abreu e outro. — Concederam a ordem impetrada, contra o voto do sr. ministro Soriano de Souza.

N. 24.228 — Districto Federal. — Relator o sr. ministro Cardoso Ribeiro. Juizes da turma, os srs. ministros Firmino Whitaker Filho, Rodrigo Octavio, Eduardo Espinola e Plinio Casado. Paciente: Pedro Pierre de Oliveira. Impetrante: Jacintho Lopes Martins. — Concederam a ordem impetrada, unanimemente.

N. 24.225 — Rio de Janeiro. — Relator, o sr. ministro Hermenegildo de Barros. — Juizes da turma, os srs. ministros Arthur Ribeiro, Soriano de Souza, Cardoso Ribeiro e Firmino Whitaker Filho. — Paciente: Elpidio Soares. — Preliminarmente não tomaram conhecimento do pedido por estar insufficientemente instruido.

**APPELLAÇÕES CRIMINAES**

N. 1.131 — Districto Federal. — Relator, o sr. ministro Soriano de Souza. Revisores os srs. ministros Rodrigo Octavio e Edmundo Lins Juizes da turma, os srs. ministros Hermenegildo de Barros e Arthur Ribeiro. 1º appellante: a Justiça Federal; 2º appellante: Carlos José Vieira; appellados: os mesmos e Antonio Carlos dos Santos. — Negaram provimento á appellação de Carlos José Vieira, confirmando-se a sentença appellada, unanimemente, e deram provimento á appellação do Ministerio Publico, no tocante a Antonio Carlos dos Santos, para condemnal-o no gráo minimo do art. 16, inciso 4º, do decreto n. 4.780, de 27 de dezembro de 1923, contra os votos dos srs. ministros Edmundo Lins e Hermenegildo de Barros, que mantinham a sentença absolutoria.

N. 1.144 — Rio Grande do Sul. — Relator o sr. ministro Hermenegildo de Barros. Revisores, os srs. ministros Arthur Ribeiro e Soriano de Souza. Juizes da turma, os srs. ministros Cardoso Ribeiro e Firmino Whitaker Filho. Appellante: José Pedro da Silva Frota. Appellada: a Justiça Federal. — Negaram provimento á appellação, para confirmar a sentença appellada, unanimemente.

N. 1.145 — Rio de Janeiro. — Relator o sr. ministro Arthur Ribeiro. Revisores os srs. ministros Soriano de Souza e Cardoso Ribeiro. Juizes da turma, os srs. ministros Firmino Whitaker Filho e Rodrigo Octavio. 1º appellante: a Justiça Federal; 2º appellante: Oscar Amaral; appellados: os mesmos. — Negaram provimento á ambas appellações, contra o voto do sr. ministro Cardoso Ribeiro, que dava provimento á appellação do Ministerio Publico e julgava prejudicada a appellação de Oscar Amaral.


TOSSE... use —A X O L— não é xarope nem injecção. Nas pharmacias.

Senhoras — Usem AGERMOL, preventivo seguro.

Dôr nos rins, figado ou bexiga? Tome HELAL — effeito rapido.


## TRANSFERENCIA

Fica transferida a acção entre amigos de uma Machina Singer, de 30 do corrente mez, para 25 de Julho de 1931, de propriedade do sr. Thimoteo Francisco Pereira, por falta de recebimentos da mesma.


Loteria de Santa Catharina

Só ha uma Unica e verdadeira

Extracções ás quartas-feiras, em Florianopolis, Estado de Santa Catharina

Amanhã

100:000$000

Por 25$000 com 18 milhares

A RAINHA DAS LOTERIAS que corre em FLORIANOPOLIS

Santa Catharina

agora corre em ARACAJU EST. DE SERGIPE ás Quintas Feiras

Comparem os planos dos concorrentes immitadores e verão sempre a superioridade de nossos planos

CONCESSIONARIOS ANGELO M. LA PORTA & Cia.

ATTENÇÃO Bilhetes como sempre com a marca supra


PRECISA-SE de Homens, Senhoras e Senhoritas, para agenciar annuncios, para um livro de grande tiragem. Rua do Rosario, 148 sob.


QUER GANHAR SEMPRE NA LOTERIA?

A Astrologia offerece-lhe hoje a RIQUEZA. Aproveite-a sem demora e conseguirá FORTUNA E FELICIDADE. Guiando-me pela data do nascimento de cada pessoa, descobrirei o modo seguro que, com minhas experiencias, todos podem ganhar na loteria, sem perder uma só vez. Milhares de attestados provam as minhas palavras. Mande seu endereço e $300 réis em sellos para enviar-lhe GRATIS "O SEGREDO DA FORTUNA". Endereço: Sr. Prof. P. Tong. Calle Alberti 1916—Buenos Aires (1)—Republica Argentina—"Cite este Diario"

MUITAS SÃO AS DÔRES, O REMEDIO DE CONFIANÇA É UNICO: Cafiaspirina BAYER

Café Paulistano

RUA 15 DE NOVEMBRO, 36

São Paulo

Desejando visitar a Republica Espanhola (brevemente), transfere-se o modelar e popular estabelecimento, negocio directo com o proprietario Antonio Regos.

NO MUNDO DAS MARAVILHAS

Cunhandy

Não tem rival E de effeito seguro, rapido e efficaz em todas as molestias do utero e ovario e suas consequencias. Póde ser usado em qualquer occasião

Bryonilla

O medicamento por excellencia para o tratamento rapido e seguro da grippe influenza tosse resfriado inflammação da garganta Quebre o frasco para evitar falsificação. Fabricantes: Jarbas Ramos & Cia Rua Figueira de Mello, 372. Tel. 8-4598. A' venda em todas as pharmacias e drogarias.

Dr. Brandino Correa

Molestias do apparelho Genito-Urinario no homem e na mulher — OPERAÇÕES: — Utero, ovarios, prostata, rins, bexiga, etc. Cura rapida por processos modernos sem dôr, da

GONORRHE'A

e suas complicações: — Prostatites, orchites, cystites, estreitamentos, etc. Diathermia, Darsonvalização, R. Republica do Peru' n. 23, sob., das 7 ás 9 e das 14 ás 18 horas. Domingos e feriados das 7 ás 9 horas.

Outra grande Loteria do Estado de S. Paulo

GARANTIDA PELO GOVERNO

Distribue 75% em premios, jogam apenas 16 milhares, pagando 2.670 premios, no total de rs. 396:000$000.

PREMIO MAIOR

200:000$000

3ª extracção DEPOIS DE AMANHA

bilhete inteiro 50$, meios 25$, decimos 5$000.

Em seguida, Sabbado proximo 4ª Extracção, ás 14 1/2 horas — jogam 16 mil bilhetes e paga 2.620 premios, no total de rs.: 240:000$000.

PREMIO MAIOR

100:000$000

por 30$, meios 15$, fracções a 3$000.

SABBADO, 8 DE AGOSTO

Sómente 9 mil bilhetes e paga 1.430 premios, no total de rs. 1.012:500$000.

PREMIO MAIOR

500:000$000

por 200$, meios 100$, quartos, 50$, fracções, 10$000.

BILHETES A' VENDA.

UM SUCCESSO!!

O novo sortimento de

SEDAS da NOTRE DAME

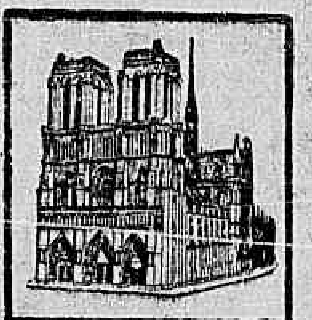

de Paris

a casa que mais barato vende em todo o Rio de Janeiro

OUVIDOR, 182

Sortes Grandes Só Se Obtêm — NO — SONHO DE OURO GALERIA CRUZEIRO, N. 1 — Oscar & Companhia —

ESCRIPTORIOS

Com luz, limpeza e telephone. Rua do Ouvidor 56, 1º

LOTERIA DO ESTADO DO RIO

SYSTEMA DE URNAS E ESPHERAS

Fiscalizada pelo Governo do Estado — Extracções ás 15 horas

— HOJE — 25:000$000 Inteiro, 1$600 Meio, $800

— SEXTA-FEIRA — 50:000$000 Inteiro, 4$000 Quinto, $800

SEXTA-FEIRA 10 DE JULHO

100:000$000

INTEIRO........ 8$000 DECIMO.......... $800

PAGAMENTOS NA COMP. INTEGRIDADE FLUMINENSE

Rua Visconde do Rio Branco, 499. Nictheroy

— Em frente á estação das barcas

GARANTIA INDUSTRIAL PAULISTA

GIP

Sucursal do Rio de Janeiro. Rua Republica do Peru' 40—1º andar—Antiga Rua ... sem... bléa.

A GIP é a unica companhia que só faz seguros contra accidentes de trabalho. Tem agencias nas mais importantes cidades do Brasil.

CONTRA ACCIDENTES DO TRABALHO

Séde: R. Barão de Itapetininga, 18 (8º andar)

TELEPHONE 4—7759 — CAIXA POSTAL, 2577 — End. Telegr. "GIP" S. PAULO.

FILIAL NO RIO DE JANEIRO — RUA REPUBLICA DO PERU', 40-1º. Telephone: 2—1033.


# INFORMAÇÕES COMMERCIAES

## CAMBIO

3 25|32 a 3 13|16 d.

O mercado de cambio abriu e funccionou, hontem, firme, com os bancos accessiveis. O Banco do Brasil e todos os outros iniciaram os saques a 3 25|32 d. e compravam a 3 27|32 d., com dinheiro para o dollar a 12$850.

Em seguida, o Banco do Brasil melhorou o bancario a 3 13|16 d. e os outros davam a 3 51|64 d., com dinheiro a 3 51|64 d., para o particular e 12$800 para o dollar.

No primeiro fechamento era geral a taxa de 3 13|16 d., para o bancario, com o particular a 3 7|8 d. e o dollar a 12$740, compradores.

OS BANCOS AFFIXARAM AS SEGUINTES TAXAS PARA COBRANÇAS:

A' 90 d|v.: — Londres, 3 25|32 a 3 13|16 d. (libra, 63$471 e 62$950); Paris, $509 a $514; Nova York, 13$ a 13$050; Canadá, 13$050.

A' vista: — Londres, 3 3|4 a .... 3 25|32 d. (libras, 64$ a 63$471): Paris, $511 a $517; Nova York, 13$050 a 13$160; Canadá, 13$150; Italia, .. $683 a $692; Portugal, $580 a $585; Provincias, $587 a $592;; Hespanha, 1$250 a 1$320; Provincias, 1$270 a 1$290; Suissa, 2$525 a 2$565; Buenos Aires, papel, 4$220 a 4$300; Montevidéo, 7$750 a 7$850; Japão, 6$400 a 6$540; Suecia, Noruega e Dinamarca, 3$530 a 3$540; Hollanda, 5$250 a .... 5$320; Belgica, papel, $361 a $367; ouro, 1$820 a 1$839; Slovaquia, $391 a $392; Rumania, $079 a $081; Allemanha, 3$098 a 3$140; Austria, 1$855 a 1$865 (por 10.000 corôas); Chile, 1$610 (peso ouro); Vales-Café, $511 a $517, por franco.

SAQUES POR CABOGRAMMA

A' vista — Londres, 3 47|64 a .... 3 49|64 d.; Paris, $512 a $518; Nova York, 13$099 a 13$210; Canadá, ... 13$180; Italia, $691; Portugal, $587; Hespanha, 1$295; Suissa, 2$570; Buenos Aires, papel, 4$260; Montevidéo, 7$810; Japão, 6$530; Suecia, Noruega e Dinamarca, 3$540; Hollanda, 5$310; Allemanha, 3$140; Slovaquia, $393, e Belgica, papel, $369.

FECHOU ESTAVEL

3 13|16 e 3 27|32 d.

O mercado de cambio esteve, na reabertura bem impressionado. O Banco do Brasil passou a sacar a 3 27|32 d. mantendo-se os outros a 3 13|16 d. com dinheiro a 3 7|8 d. para o particular a 12$740.

Assim permaneceu e fechou sem nova alteração, embora bastante accessivel.

O dollar cheque, ficou a 12$945, o franco a $508; a lira, a $678, o escudo a $577, a peseta a 1$240;; o suisso a 2$503; o peso-papel, a 4$190; o peso uruguayo, a 7$760; o yen a 6$450; o florim, a $5250; o belga, a 1$805; o marco, a 3$073; a corôa austriaca a 1$835; e o peso chileno a 1$590. A libra cheque, ficou a ..... 62$430.

## Vales ouro

O Banco do Brasil fez hontem a remessa dos valores para a Alfandega, hontem, á razão de 7$187 papel, por 1$000, ouro e cotou o dollar-cheque a 13$160.

## MERCADO DE TITULOS

Foram negociados hontem, em bolsa, os seguintes titulos:

Apolices:

| | | |
|---|---|---|
| 50 | D. Emissões port. | 737$ |
| 64 | Idem, idem | 736$ |
| 77 | Idem idem | 735$ |
| 410 | O. Thes. 1:000$ 1930 | 914$ |
| 9 | Idem, idem | 943$ |
| 103 | Obrig. Ferrov. 3ª | 940$ |
| 3 | Thes. de Minas 200$ | 798$ |
| 10 | Idem de 500$ | 795$ |
| 47 | Idem de 1:000$ | 795$ |
| 10 | Idem, idem | 798$ |
| 28 | Idem, idem | 800$ |
| 50 | Estado de Minas 7% nom. dec. n. 9511 | 620$ |

Municipaes:

| | | |
|---|---|---|
| 2 | Emp. de 1931 port. | 165$ |
| 22 | Idem idem | 162$ |
| 21 | Idem idem | 161$ |
| 69 | Idem idem | 160$ |
| 3 | Idem, idem | 159$ |
| 131 | Idem idem | 158$ |
| 40 | Idem idem | 157$ |
| 312 | Idem, idem | 156$ |
| 183 | Idem idem | 155$ |
| 50 | Idem, idem | 154$ |
| 420 | Idem, idem | 153$ |
| 3 | Dec. n. 2093 port. | 183$ |
| 8 | Idem idem | 180$ |
| 400 | Idem n. 2097 port. | 150$ |
| 133 | Idem n. 3264 | 144$5 |

Acções:

| | | |
|---|---|---|
| 230 | Banco do Brasil | 372$ |
| 10 | Banco do Brasil | 317$ |
| 54 | Docas da Bahia c|50% | 16$ |

## CAFE'

TYPO 7, 17$800

Encontramos o mercado de café hontem, sustentado, com um movimento mais activo de procura para a realização de negocios e com os preços sem alteração de interesse.

Declararam os vendedores o limite anterior de 17$800 sobre o typo 7, por arroba, no qual foram negociadas, na abertura, 4.007 saccas e durante os trabalhos do dia, mais 5.891, no total de 9.989 ditas.

O mercado fechou inalterado, mas não apresentava tendencias para melhora.

COTAÇÕES

| Typos | Por arroba |
|---|---|
| Typo 3 | 21$000 |
| Typo 4 | 20$200 |
| Typo 5 | 19$400 |
| Typo 6 | 18$600 |
| Typo 7 | 17$800 |
| Tyop 7 (anno passado) | 20$200 |
| Typo 8 | 16$800 |

Pauta semanal, 1$260 por kilogramma.

Imposto mineiro, 4$567 por 1$000 ouro, por sacca e imposto ouro, Estado do Rio, 7$135.

O MOVIMENTO ESTATISTICO DO MERCADO FOI O SEGUINTE:

Entraram 19.659 saccas, sendo ... 5.488 pela Leopoldina, 3.047 pela Central do Brasil e 11.124 pelos diversos Armazens.

— Desde o dia 1º do mez entraram 420.281 saccas; desde o dia 1º de julho, 4.574.012, e em egual periodo do anno passado, 3.018,108 ditas.

— Foram embarcadas 22.209 saccas, sendo 3.961 para os Estados Unidos, 14.183 para a Europa, 4.580 para o Rio da Prata e 485 por cabotagem.

— Desde o dia 1º do mez foram embarcadas 386.533 saccas; desde o dia 1 de julho 4.450.160, e em egual periodo do anno passado, 2.765.131 ditas.

— O "stock", hontem, era de .... 272.636 saccas, contra 322.519 ditas no anno passado.

— O mercado de Santos regulou calmo, dando o typo 4 á base de 16$400 por 10 kilos.

— Entraram, nesse mercado, .... 37.259 saccas; sairam 55.680; foram embarcadas 53.459, o ficaram em "stock" 999.329, contra 1.238.484 ditas, no anno passado.

— Passaram por Jundiahy com destino a Santos, 28.000 saccas.

## ALGODÃO

Manteve esse mercado, na abertura de hontem, a mesma posição firme do fechamento anterior, sustentou cotações e não registrou negocios.

O movimento estatistico, foi o seguinte:

| | Fardos: |
|---|---|
| Entradas — Não houve. | |
| Saidas | 257 |
| Stock | 7.209 |

As cotações de hontem foram as seguintes:

Preços por dez kilos:

| | |
|---|---|
| Fibra longa — Seridó: | |
| Typo 3 | 41$000 |
| Typo 5 | 40$000 |
| Fibra media — Sertões: | |
| Typo 3 | 38$000 |
| Typo 5 | 36$000 |
| Ceará: | |
| Typo 3 | 37$000 |
| Typo 5 | 35$000 |
| Fibra curta — Mattas: | |
| Typo 3 | 36$500 |
| Typo 5 | 34$500 |
| Paulistas: | |
| Typo 3 | 35$000 |
| Typo 6 | 33$000 |

O mercado a termo não funccionou.

## ASSUCAR

Firme, com cotações inalteradas e negocios escassos, abriu e funccionou hontem o mercado disponivel de assucar.

O movimento estatistico, foi o seguinte:

| | Saccas: |
|---|---|
| Entradas — Não houve. | |
| Saidas | 5.111 |
| Stock | 394 531 |

As cotações para hontem foram as seguintes:

PREÇOS PARA 60 KILOS

| | | |
|---|---|---|
| Branco crystal | 36$000 | 38$000 |
| Branco 1º jacto | Não ha | nic. |
| Branco 3ª sorte | | |
| Crystal amarello | 33$000 | 34$000 |
| Mascavinho | 32$000 | 34$000 |
| 3º jacto | | nic. |
| Mascavo | 27$000 | 29$000 |

## Carne verde

Vigoraram hontem os seguintes preços de carne verde:

São Diogo — 1$000 a 1$140.
Anglo — 1$100.
M. Modelo — 1$100.

## CENTRO COMMERCIAL DE CEREAES

De accordo com o boletim fornecido pelo Centro Commercial são os seguintes os preços para a semana.

| | | |
|---|---|---|
| ARROZ: | | 60 kilos |
| Agulha Esp. (brilhado) | 60$000 | 62$000 |
| Idem sup. (brilhado) | 50$000 | 52$000 |
| Idem Especial | 44$000 | 46$000 |
| Idem, Superior | 40$000 | 42$000 |
| Idem, Bom | 34$000 | 35$000 |
| Idem, Regular | 26$000 | 28$000 |
| Idem Japonez, Especial | 38$000 | 40$000 |
| Idem, idem de 1ª | 33$000 | 35$000 |
| Idem, idem de 2ª | 28$000 | 30$000 |
| Idem, Regular | 26$000 | 28$000 |
| Idem typos Japonezes, bons | 25$000 | 26$000 |
| ALFAFA | | Kilo |
| Nacional ou Estrangeira | $300 | $350 |
| AMENDOIM | | 25 kilos |
| Em casca | 17$000 | 18$000 |
| ALHOS: | | Cento |
| Nacionaes | — | — |
| Estrangeiros | 7$000 | 8$000 |
| ALPISTE | | Kilo |
| Nacional | 1$700 | 1$750 |
| Estrangeiro | 1$750 | 1$800 |
| ARARUTA: | | Kilo |
| Araruta | — | — |
| BACALHAU: | | 58 kilos |
| Especial | Nominal | |
| Superior | 165$000 | 180$000 |
| Escamudo | 110$000 | 115$000 |
| BANHA | | Caixa |
| De Porto Alegre e Laguna | 178$000 | 193$000 |
| De Itajahy | 193$000 | 195$000 |
| BATATAS: | | Kilo |
| Do Interior | $520 | $520 |
| Do Sul | 0400 | $420 |
| Estrangeiras | $740 | $760 |
| FARINHA DE MANDIOCA: | | 50 kilos |
| Fina, P. Alegre | 19$500 | 20$000 |
| Entrefina | 14$000 | 14$500 |
| Grossa | 13$000 | 13$500 |
| ERVILHAS: | | Kilo |
| Ervilhas | 2$500 | 2$600 |
| CEBOLAS: | | Kilo |
| Estrangeiras | $700 | $720 |
| Estrangeiras | — | — |
| FEIJAO | | 60 kilos |
| Preto Especial Mineiro | 22$000 | 23$000 |
| Preto Bom, Porto Alegre | 19$000 | 20$000 |
| Branco | 17$000 | 18$000 |
| Manteiga (novo) | 29$000 | 30$000 |
| Fradinho Nacional | 26$000 | 28$000 |
| Mulatinho (novo) | 21$000 | 23$000 |
| Idem estrangeiro | Não ha | |
| Cores não esp. | 20$000 | 22$000 |
| GRÃO DE BICO | | Kilo |
| Grão de Bico | 2$500 | 2$600 |
| LENTILHAS: | | Kilo |
| Lentilhas | $460 | $500 |
| LOMBO: | | Kilo |
| De porco salgado (Mineiro) | 2$200 | 2$400 |
| De porco salgado (do Sul) | 1$800 | 2$000 |
| HERVA MATE: | | Kilo |
| Herva-mate | $700 | $800 |
| MANTEIGA: | | Kilo |
| Do Interior | 5$400 | 6$000 |
| Do Sul | — | — |
| MILHO: | | 60 Kilos |
| Cattete vermelho | 16$000 | 15$500 |
| Idem Amarello | 15$000 | 15$500 |
| Idem Mesclado | 13$500 | 14$000 |
| Cunha dente de cavallo | — | — |
| POLVILHO | | Kilo |
| Do Norte | $480 | $520 |
| Do Sul | $400 | $440 |
| TAPIOCA | | Kilo |
| Tapioca | $900 | 1$200 |
| TOUCINHO | | Kilo |
| Mineiro | 2$100 | 2$200 |
| Paulista | 2$900 | 3$000 |
| Fumeiro | 3$900 | 3$000 |
| XARQUE | | Kilo |
| Mantas puras — Rio da Prata | 3$900 | 3$000 |
| Mantas puras — Nacional | 2$500 | 2$900 |
| Patos e mantas — Rio da Prata | 2$300 | 2$500 |
| Patos e mantas — Nacional | 1$900 | 2$200 |


CLINICA SO' DE SENHORAS

Dr. Octavio de Andrade — Especialista: Hemorrhagias uterinas, atrazos, regras escassas, suspensão, doenças de ovarios, etc., sem operação e sem dôr. Horario das 9 1|2 ás 11 horas e de 1 ás 5 horas. Tel. C. 1591. Largo de São Francisco, 25, sob.

INDICADOR PROFISSIONAL

Dr. Alvaro Moutinho

Doenças dos rins, bexiga, prostata, etc. Cura rapida, sem dor da GONORRHE'A aguda ou chronica e suas complicações no homem e na mulher prostatites, cystites, orchites, inflammações do utero, ovarios, etc. Tratamento pela electricidade, Diathermia, Darsonvalização, Ozonothermia, Estreitamento da Urethra. IMPOTENCIA. 8 ás 18 — Buenos Aires, 77-4º.

HERNIAS-HYDROCELLES (Quebraduras)

Cura radical sem operação, sem dôr e sem prejuizo das occupações. FRAQUEZA SEXUAL Tratamento especial e moderno.

DR. PEDRO LUZ

ex-assistente da S. C. Misericordia do Rio de Janeiro — Espec. em vias urinarias — Cura radical da blenorrhagia. PHARMACIA LUZ — RUA FREI CANECA, 42. PHONE: 2-2950 Das 8 ás 10 e das 16 ás 18 hs.

Clinica Medico-cirurgica

DR. AMERICO CAPARICA

Consultorio: Rua Visconde do Rio Branco, 31 (sobrado). DIARIAMENTE DAS 3 A'S 7 HORAS TELEPHONE: 2-2049. Residencia — Rua Riachuelo, 59. TELEPHONE: 2-7804.

DR. JOSE' DE ALBUQUERQUE

DOENÇAS SEXUAES NO HOMEM Diagnostico causal e tratamento da IMPOTENCIA em moço. Rua Carioca, 22. De 1 ás 6.

Dr. Giovanni Infante

Tuberculose (Tratada pelo methodo Maragliano) — Syphilis — Molestias venereas da pelle — impotencia —:— CONSULTORIO —:— Rua Ramalho Ortigão, 9, 1º andar. Sala, 1 — Telephone, 2-6102, Das 9 ás 11 e das 4 ás 7 horas. Residencia: ITAJUBA' HOTEL. Telephone: 2-3690.

DR. DUARTE NUNES

Orgãos genito-ourinarios (ambos os sexos) Gonorrhéa e suas complicações. Rua S. Pedro, 64 — Das 8 ás 18.

CASA DE SAUDE SÃO SEBASTIÃO

RUA BENTO LISBOA, 160

Situada no local mais aprasivel desta cidade. — Aberta á clinica de todos os senhores medicos. — OPERAÇÕES E PARTOS — Pavilhão especial para convalescentes — REGIMEN ALIMENTARES — DUCHAS — RAIO X — RAIOS ULTRA-VIOLETA. — Diaria desde 15$000. — Direcção: Luiz Simões Corrêa director: dr. Alcides Senra director medico. TELEPHONES: 5-4001 e 5-4002.

DR. JULIO DE MACEDO

DOENÇAS VENEREAS

Cirurgia geral com especialidade das VIAS URINARIAS e dos ORGÃOS GENITAES no homem e na mulher. Tratamento da GONORRHE'A e das suas complicações: prostatites, cystites, orchites, estreitamentos, impotencia etc. Dos cancros molles e adenites: syphilis. Diathermia — Raios ultra-violetas. Correntes faradicas e galvano faradicas. Rua da Carioca, 54-A. Horario das 8 ás 18. Telephone: 2-3051.

CONCERTADOR de Calçado — JA' JA' — Saltos 2$000; meias solas e saltos, 7$000; solas inteiras e saltos 10$000. AVENIDA MEM DE SA', 46.

CLINICA DE SENHORAS do Dr. Cesar Esteves — faltas, hemorrhagias, collicas, atrazos, etc., sem operação e sem dôr, diathermia. Largo de São Francisco, 23, de 9 ás 11 e de 1 ás 5. Gratis ás senhoras pobres.

100$ DENTADURA SIMPLES

Corôas e bridges de ouro por preços populares.

Orçamento gratis.

Facilita-se o pagamento — 30 annos de pratica. Inst. Espec. de Prothese Dentaria.

79 — Rua Buenos Aires — 79 (Das 8 até 18 horas)

Vias Urinarias e cirurgia. — DR. UFLACKER, ex-interno de Hospitaes na França e Suissa. S. José, 89, de 4 em deante.

CASA DE SAUDE DA ASSOCIAÇÃO DOS CONSTRUCTORES CIVIS

Rua do Senado n. 213—Tel.: 2-0989 Director: Dr. Julio Pinto Brandão. Cirurgia em geral, especialmente cirurgia do ventre, e vias urinarias; apparelhos de fracturas. Aberta a clinica de todos os senhores medicos. RAIO X SOB A DIRECÇÃO DO DR. VICTOR CORTES. PREÇOS MODICOS.

CAPITAL 100 REIS

# Diario Carioca

INTERIOR 200 REIS

Director: J. E. DE MACEDO SOARES

Anno IV — Numero 922 | Rio de Janeiro, Terça-feira, 30 de Junho de 1931 | Praça Tiradentes, 77

# UM CHEFE

(Continuação da 1ª pag.)

ao serviço de um patriotismo esclarecido e o profundo senso do interesse nacional, de par com uma grande sensibilidade politica, constituem as facetas mais preciosas de seu talento jornalistico, no consenso, pode-se dizer, unanime da opinião.

Ninguem, portanto, poderia melhor reivindicar para Nilo Peçanha, o nosso grande chefe morto, o reconhecimento dos notaveis serviços que prestou á Republica e á democracia. Peço receber, pois, pelo magnifico artigo de hontem — "Um chefe" — o meu abraço de felicitações. — (a.) Soares Filho".

Rio, 29 — Da tua polymorpha officina jornalistica, directamente filiada por uma tradicional cadêa evolutiva á já centenaria casa matriz fluminense, — cuja direcção coube successivamente a Evaristo, a Justiniano, a Salles, a Octaviano, a Quintino, a Patrocinio e a Alcindo, nenhum producto ainda saiu tão assignalado com a classida marca da fabrica — o atticismo romantico, — como esse magistral perfil de Nilo Peçanha, nosso pranteado amigo e chefe.

Estou convencido de que o teu synthetico trabalho constituirá o mais valioso subsidio para o historiador que isempto de qualquer prejuiso se decidir a inventariar, no fecundo e silencioso retiro das bibliothecas, a accidentada e gloriosa vida publica do egregio campista, que, no governo do nosso extremecido Estado natal, duas vezes restaurou as debilitadas finanças fluminenses; que durante o curto lapso de tempo em que exerceu a presidencia da Republica, sacudido por ventos agrestes, solucionou com animo sereno os mais complexos e intricados problemas politico-sociaes, imprimindo a todos os ramos da administração, o caracteristico traço da vida intensa e expansiva; que, na gestão da pasta do Exterior, integrando, definitivamente o Brasil na liberalissima corrente anglo-latina, detentora do precioso legado da civilização occidental, conseguiu celebrar no sangrento e tragico anno de 917, nos amplos salões do Itamaraty, o sacrosanto enlace da consciencia nacional com a consciencia humana; e, que por todos esses relevantissimos serviços prestados á communhão brasileira, recebeu do immaculado espirito de justiça das novas gerações, o titulo de mais perfeito estadista republicano.

Se, as mais das vezes, o nosso inesquecivel e magnanimo paranympho politico, em conflicto quasi permanente com os astutos e soturnos morubixabas da velha republica, usou da mascara de aço da dissimulação italiana e brandiu a divisionaria e flammejante espada dos condottieri do Renascimento, foi tão sómente no louvavel e patriotico objectivo de abolir os direitos feudaes, de que elles eram a mais genuina expressão, para fazer vingar as legitimas prerogativas populares, preparando assim o advento da nova republica, da qual o saudoso estadista fluminense seria, se ainda hoje vivo fosse, acclamado num espontaneo plebiscito o incontestado e verdadeiro orientador. — Mendonça Pinto.

MAGE', 28 — Queira aceitar prezado amigo as minhas felicitações pelo magistral artigo — "Um chefe" — em defesa do nosso saudoso Nilo Peçanha. — (a.) Pedro Valerio".

RIO, 28 — Minhas felicitações pelo brilhante artigo sobre a personalidade inolvidavel de Nilo Peçanha. — (a.) João Moraes Martins".

RIO, 28 — Felicito o eminente amigo pela brilhante defesa do grande chefe Nilo Peçanha. — Saudações. (a.) Antonio Pinto".

RIO, 28 — Cumprimento vossencia pela extraordinaria defesa da personalidade definidissima de Nilo Peçanha, que foi um programma vivo dos brilhantes principios e patrioticos ideaes politicos — a) Dr. José Moraes Souza.

RIO, 28 — Abraço-o e felicito-o pela maneira brilhante com que defendeu no seu notavel artigo — "Um Chefe" — sobre a memoria do grande chefe e amigo dr. Nilo Peçanha. Saudações — a) Alziro Santiago.

NICTHEROY, 28 — Cumprimentos pelo seu artigo desafrontando o grande chefe — a) Henrique da Rocha Pinto.

JUIZ DE FÓRA, 28 — Fluminense e admirador, que sempre fui, do grande Nilo Peçanha, o maior e mais sincero republicano brasileiro, não posso deixar de enviar ao illustre coestaduano, as minhas felicitações pela brilhante defesa, que fez, da memoria veneravel do nosso inesquecivel conterraneo. Saudações — a) José Medeiros Moreira.

MURUNDU', 27 — Ao ardoroso redactor do DIARIO CARIOCA elogiamos por enaltecer o grande Nilo Peçanha, brasileiro, este, que jámais poderemos esquecer pelo seu real valor — a) Antonio Bento Barreto e amigos.

NICTHEROY, 28 — Felicitações pela defesa do nosso inesquecivel chefe Nilo Peçanha — a) Ernani Vieira Bellido.

PADUA, 29 — O municipio de Padua, pelos elementos que se mantiveram de pé, no culto á memoria e no respeito aos principios de Nilo Peçanha, vêm trazer-vos o seu applauso pela vossa tão digna attitude deante da injustiça que acaba de ser alvo o nome do insuplantavel chefe. Saudações — Altivo Linhares.

REALENGO, 28 — Muitas felicitações e um abraço pela feliz e patriotica defesa feita ao nome e á memoria do inolvidavel e grande brasileiro Nilo Peçanha — a) Luiz J. Tavares, travessa Maud n. 9, Realengo.

REALENGO, 29 — Peço aceitar as mais effusivas felicitações pelas eloquentes palavras contidas no artigo escripto sobre a personalidade suggestiva do grande homem que foi dr. Nilo Peçanha cuja vida dedicada á Patria se esgotára tão cedo, enchendo de angustia os seus amigos — a) José Sertori.

MERITY, 27 — Queira aceitar illustre patricio e denodado jornalista os meus calorosos parabens pelo seu brilhante artigo sobre o grande e honrado Nilo Peçanha — a) José Alvarenga Freire.

MONNERAT, 27 — Ao illustre amigo dr. Macedo Soares, Alfredo Lutterbach Vidal envia as suas felicitações, pelo vosso brilhante artigo em defesa da memoria do nosso inesquecido amigo e chefe, dr. Nilo Peçanha. Saudações.

BOM JARDIM, 29 — Felicitamos ao brilhante jornalista pelo seu magistral artigo sobre a individualidade do inolvidavel chefe Nilo Peçanha. Saudações — aa) Floriano Faria, redactor do "Liberal" — Sebastião Erthal — Orlando Oberlander — Manoel Motta Junior — Raul Carvalho — João Figueira Rodrigues.

# Eleições geraes na Hespanha

## A victoria da coalisão republicano-socialista — Os representantes da minoria — Lei marcial em Malaga

Domingo

MADRID, 29 — (D. C.) — Em declarações prestadas á imprensa, o sr. Miguel Maura, ministro do Interior, disse que, pelos resultados conhecidos das eleições ás Côrtes Constituintes, estava triumphante em toda a Hespanha a coalisão republicano-socialista, na qual votaram sessenta mil membros da União Geral dos Trabalhadores.

ELEITOS PELA MINORIA

MADRID, 29 (D. C.) — Os srs. Osorio Gallardo, Sanchez Guerra e Melquiades Alvarez foram eleitos, no pleito de hontem, deputados por esta capital, como candidatos da minoria.

EM TARRAGONA

MADRID, 29 (D. C.) — Saiu victoriosa, em Tarragona, a candidatura do sr. Marcellino Domingo, ministro da Instrucção.

NA CIDADE DE VALENCIA

MADRID, 29 (D. C.) — A cidade de Valencia elegeu sete deputados, com a seguinte votação: — ministro Alejandro Lerroux, radical, doze mil e oitocentos votos; ministro Azana, da Acção Republicana, doze mil e quatrocentos; Sigrido Blasco Ibanez, da União Republicana Autonomista, onze mil e seiscentos; Melquiades Alvarez, liberal democrata, onze mil e quatrocentos; Salcbis, socialista, oito mil, e Gomez, da Direita Liberia Republicana, sete mil.

NA PROVINCIA DE GUADALAJARA

MADRID, 29 (D. C.) — Entre os nomes mais votados na provincia de Guadalajara, figuram os seguintes: Marcelino Martin, José Serrano Botanero, Ortega y Garret, Conde de Romanones, Antonio Moscoso, Hilario Llave e Luiz Caruso.

EM GRANADA

MADRID, 29 (D. C.) — O sr. Fernando de Los Rios, ministro da Justiça, foi eleito, em Granada, com a maioria de quatro mil votos sobre os seus dois companheiros de chapa.

EM BARCELONA

MADRID, 29 (D. C.) — Os resultados do pleito em Barcelona são grandemente favoraveis ao partido chefiado pelo presidente Francisco Macia, que, como Ramon Franco,

Azaña

foi eleito por consideravel maioria.

NA ILHA MINORCA

MADRID, 29 (D. C.) — Sairam victoriosas, nas eleições da ilha Minorca (Baleares), as candidaturas do ministro da Guerra, e do embaixador da Hespanha em Roma, sr. Alomar.

LEI MARCIAL

MADRID, 29 (D. C.) — Foi proclamada a lei marcial para Malaga, depois dos graves acontecimentos desenrolados ani, n amanhã de hoje, entre a policia e operarios.

## Após 39 annos de excellentes serviços

UM EFFICIENTE FUNCCIONARIO DA WESTERN TELEGRAPH, APOSENTADO

A extensão aos brasileiros empregados em companhias telegraphicas, das vantagens da lei de pensões e aposentadorias dos ferroviarios, começa a produzir effeitos praticos. Vem de deixar o serviço activo da Western Telegraph, após 39 annos de labor, um dos mais efficientes e estimados funccionarios, o sr. Manoel Lucas do Rego Carvalho e o faz em condições razoaveis, o que não aconteceria antes de vigorar essa lei humanitaria.

O sr. Manoel Lucas de Carvalho que despediu-se dos seus colegas e amigos offerecendo-lhes os seus prestimos, em sua residencia, á rua Galileu 31, no Meyer, foi alvo de tocantes demonstrações de apreço e affecto por parte de seus antigos collegas.

## "Jahu" novamente preso

Mario Carvalho, mais conhecido pelo alcunha de "Jahú" residente á rua Alvares de Azevedo n. 33, quando fazia exercicios de capoeiragem com seu amigo, Manoel Pinto Brandão, residente á mesma rua, applicou-lhe formidavel rasteira, que fez o mesmo tombar ao solo. Manoel recebeu varios ferimentos na cabeça. "Jahú" foi preso e conduzido á delegacia do 18° districto, onde foi autuado em flagrante.

A victima foi soccorrida pela Assistencia do Meyer.

## Quando apanhava o balão

Quando apanhava um balão, na rua Leopoldo, no Andarahy, Placido José da Costa, brasileiro, solteiro, de 28 annos de edade, vendedor ambulante, residente á mesma rua, n. 26, foi aggredido a pau, soffrendo fractura do braço direito e escoriações. Soccorrido pela Assistencia Municipal, depois de medicado, retirou-se para sua casa.

## Ferido a bala na rua dos Prazeres

Alberto Joaquim Lourenço, brasileiro, solteiro, de 40 annos de edade, conductor da Light, residente á rua dos Prazeres n. 68, foi, na mesma rua, ferido a bala, na coxa direita.

## Policia do Districto Federal

ASSISTENCIA DO PESSOAL

Serviço para hoje:

Uniforme 6°.

Superior de dia, major Pereira Junior; official de dia ao quartel general, cap. Estrellita; medico de dia, 2° ten. dr. Farias; medico de promptidão, 2° ten. dr. Mendonça; pharmaceutico de dia, civil Barbosa; dentista de dia, civil Nataldo; interno de dia, academico Waldemar; ronda com o superior de dia, 2° ten. Alvarez; guarda da Policia, 1° ten. Anthero; guarda da Amortização, asp Guimarães; guarda da Moeda, 1° ten. Cicero; guarda do Thesouro, asp. Masson; promptidão no quartel general, asp. Almeida; ronda especial, sargentos Ayres, Bresciani e Meirelles; ronda de empregados, sargentos Sampaio Rosa, da I. G.; Fiel do S. E.; Moss, do C. S. A.; Baptista, P.; Freitas, do Cont.; auxiliar do S. T. Mattos, da S. G.; Neves, da S. official de dia ao Q. G., sargento Pichett, do 3° B. I.; enfermeiro de promptidão ao Q. G., do 2° B. I.; piquete ao quartel general, 2 corn. do 3° B. I.; ordens á Assistencia do Pessoal, 2 pra. da Cia. Mtr.; motocyclista de dia, soldado Waldomiro.

NOS CORPOS

Dia — No 1° batalhão, cap. Werneck; no 2°, cap. Djalma; no 3°, cap. Manfredo; no 4°, 1° ten. Gaudencio; no 5°, cap. Ashton; no 6°, cap. Sabino; no Regimento de Cavallaria, 2° ten. Bresciani; no C. de S. Auxiliares, 1° ten. Adolpho; na C. de Metralhadoras, 1° ten. Vicente.

Promptidão — 2° ten. P. Santos; 2° ten. Blanco; 2° ten. Jacarandá; as. Ananias; 2° ten. P. Junior; asp Silveira, asp. Siqueira.

# A INTERVENTORIA POTYGUAR

## COMO SOLUCIONAR A QUESTÃO

O caso da Interventoria do Rio Grande do Norte continua na berlinda, sem ir para deante, nem para traz. O governo provisorio está, ao que parece, á procura de um nome, como Diogenes, de lampada em punho, em pleno meio-dia. Não sabemos qual a razão de tamanha demora. Ou o governo mantem no cargo o tenente Aluisio Moura, que está procurando corresponder aos reclamos da opinião publica de sua terra, ou, se quer substituil-o, não deve vacillar, na escolha do novo nome. Essa escolha demandaria apurados estudos, se houvesse difficuldades visiveis de encontrar um substituto. Essa difficuldade, entretanto, não se verifica. Na nossa edição de domingo puzemos sob as vistas do honrado chefe do governo provisorio nove nomes de destaque do Rio Grande do Norte. Qualquer delles estaria á altura do momento melindroso que o pequeno e nobre Estado nordestino atravessa, nesta hora memoravel que o Brasil está vivendo. O sr. Getulio Vargas poderia, de olhos fechados, nomear um delles. Não se arrependeria s. excia. do seu acto e consolidaria, de vez, a paz e a tranquillidade no Rio Grande do Norte. E esse pedaço glorioso da Federação bem merece um pouco do carinho do governo central.

Aos nove nomes que domingo relacionamos, podemos accrescentar mais dois: um é o do dr. Carvalho Chaves, actual secretario das Finanças do Paraná e ex-deputado federal pelo mesmo Estado e revolucionario de tradição, portanto insuspeito aos homens que dirigem os destinos da Republica; o outro é o commandante Antonio Maria de Carvalho, que, embora não sendo filho do Estado, como alias, tambem não o é o commandante Djalma Petit, incluido entre os que relacionamos em nossa edição de domingo, está identificado com a terra, onde viveu durante annos, de tal maneira, que pode ser muito bem considerado, pelo coração, um legitimo riograndense do norte.

Já se vê que não ha falta de quem possa dirigir superiormente os destinos do Estado. O que nós desejamos é que o sr. Getulio Vargas, já experimentado, nestes oito mezes de governo, pelas decepções amargas que lhe têem trazido certos interventores, resolva-se a agir por si mesmo, ouvindo, apenas, a voz da propria consciencia de chefe supremo da administração brasileira.

Porque não se detem o sr. Getulio Vargas sobre um dos nomes indicados, para evitar maiores preoccupações? Digamos, por exemplo, o desembargador João Manoel de Carvalho. Trata-se de um cidadão impolluto, que pertence a uma das familias mais notaveis do Rio Grande do Norte. E' uma figura inconfundivel que equivale a um patrimonio de uma geração. Tem todos os titulos que se possam exigir, para o recommendarem á alta investidura de interventor no Rio G. do Norte. Seu nome honraria qualquer posto para que fosse chamado, como está honrando, actualmente, o de secretario do Interior do Espirito Santo.

Não é um opportunista. E' um authentico revolucionario, imbuido dessas idéas liberaes que levaram o Brasil a se armar para reivindicar os seus direitos de nação livre. Essa credencial serviu para que seu nome fosse indicado para interventor no Espirito Santo, de cujo governo provisorio fez parte, nos primeiros momentos da victoria revolucionaria. Jurista de renome, membro apposentado do Tribunal do Espirito Santo, o desembargador João Manoel de Carvalho é um paradigma de honra, de dignidade e de austera probidade pessoal.

E sua nomeação symbolisaria o raiar de uma alvorada de felicidade para o Rio Grande do Norte, onde não tem ligações com politicos de qualquer corrente partidaria, e, por isso mesmo em condições de cumprir como convem o programma da Revolução.

# Junta de Sancções

## Ainda hontem não houve sessão — Novos relatorios das Commissões de Syndicancias

A Junta de Sancções não tem realizado sessões, ultimamente. Ha mais de uma semana que isso succede, por ter enfermado o sr. general Leite de Castro.

Nos termos da lei que o criou, o tribunal revolucionario não pode deliberar sem a presença da totalidade dos seus membros, e assim, com a ausencia do titular da Guerra, nada tem sido possivel realizar.

Hoje, de accordo com a praxe, deve haver sessão, ali. Acredita-se, no emtanto, na possibilidade de um novo adiamento, por se acreditar pouco provavel o comparecimento de todos os titulares. Se isso se verificar, talvez somente na proxima sexta-feira venha a Junta a se reunir.

Emquanto isso, a Procuradoria continua a trabalhar no estudo dos processos ali existentes, e a receber novos relatorios das Commissões de Syndicancia.

Ainda hontem foram recebidos na Secretaria e enviados ao procurador, sr. Themistocles Cavalcanti, mais os seguintes:

Da Commissão de Syndicancias do Rio Grande do Norte, responsabilidades attribuidas ao ex-presidente Lamartine e relativas ao Departamento da Fazenda e do Thesouro do Estado, e outro, sobre a accumulação remunerada exercida pelo sr. Aureo Paiva; da Commissão da Delegacia Fiscal, em Minas Geraes, sobre o processo instaurado contra José Justino Campos, ex-thesoureiro, e Paula Barbosa de Oliveira, o primeiro ex-thesoureiro e o segundo ex-delegado fiscal da mesma repartição.

## O touriste foi atropelado

Um touriste, hospede do Palace-Hotel, ás primeiras horas da tarde de hontem, foi atropelado pela baratinha n. 5.077, na rua Almirante Barroso, esquina da avenida Rio Branco.

A victima, cujo nome era ignorado, foi conduzida ao Posto Central da Assistencia, onde depois de medicada, foi internada no Hospital de Prompto Soccorro.

Apresentava ella, além de ferimentos, fractura das duas pernas.

O facto foi levado ao conhecimento da policia do 5° districto.


# PROGRAMMAS DE HOJE:

**PALACIO**

A's 2, 4, 6, 8 e 10 horas

Fox Movietone Airplane News n.° 24

SERENATA CIGANA — romance cantado

A's 2,40 — 4,40 — 6,40 — 8,40 e 10,40.

O zeppelin perdido

da Tiffany (Pr. Serrador) com CONWAY TEARLE, VIRGINIA VALLI e RICARDO CORTEZ

**ODEON**

A's 2, 4, 6, 8 e 10 horas

METROTONE NEWS, N. 69

A PEQUENA DE CHICAGO — comedia com Charles Chase

A's 2,50 — 4,50 — 6,50 — 8,50 e 10,50.

"O lyrio do lodo"

da Metro Goldwyn, com Wallace Bery, Mary Dresler e Dorothy Jordan.

**GLORIA**

A's 2.00 — 5.00 — 8.00 e 11.000

"A outra esposa"

da Warner First, com DOROTHY MACKAILL e LEWIS STONE.

A's 3.00 — 6.00 e 9.00

Reedição do film da First

AS MORDEDORAS

com Winnie Lightner e Conway Tearle.

**CAPITOLIO**

Horario: 2, 3.40, 5,20, 7, 8,49, 10,20 horas.

PARAMOUT JORNAL 78

O TENORIO DO FAR-WEST, comedia

"RAFELES"

Um film de aventuras e amor da United Artists, com RONALD COLMAN.

A seguir — "Rival dos maridos" Um super-film da Universal, com BETTY COMPSON.

**IMPERIO**

Horario: 2, 3.40, 5,20, 7, 8,40, 10,20 horas.

PARAMOUNT JORNAL 79

SONHO MACABRO — Desenho sonoro.

QUEM A BEIJARA'

O caminho da Santa Fé

Uma producção da Paramount, com MITZI GREEN, ROSITA MORENO e RICHARD ARLEN.

A seguir: "O melhor da Vida". Um film da Paramount, com NANCY CARROLL.

**PATHE PALACE**

Sessões continuas desde 2 horas

KAY JOHNSON — NEIL HAHILTON nas malhas da terrivel policia secreta Russa...

"TCHEKA"

JORNAL FOX MOVIETONE N. 24.

Educativo Fox Movietone.

"Diamantes brutos"

**PATHE'**

Sessões continuas deste 1 hora

AUDACIA — DYNAMISMO — SENTIMENTO.

"O cavalleiro mysterioso"

pelo insuperavel e temivel

JACK HOLT

JORNAL UNIVERSOL N. 24

**ELDORADO**

TEL.: 2-4218

No palco — 4 SESSOES ás 3,30 — 5,30 — 7,45 e 9,20.

O adeus de Little Esther e do Gordon-Stretton-Jazz.

Novos numeros, entre os quaes a grande sensações:

Eu tambem quero sambar

Extraordinario sucesso

LITTLE ESTHER

Na tela: ás 2, 4, 6, 8,15 e 10 hs. Davey Lee em "SONNY BOY" e Laurel Hardy

"Na Edade da Pedra"

**PARISIENSE—HOJE**

O primeiro beijo

com Hany Ondra

Uma comedia e um Jornal

**Cine-Theatro Lyrico**

Empresa A. Sonschein

HOJE, collossal programma de palco e tela

No PALCO

A's 4,30 e 9,30

Ballet Klammek, dansas aero acrobaticas sobre gelo artificial.

Revista da Macacada, pela grande comp. de macacos e ursos amestrados.

O Cachorro que fala, apresentado por Charles Prelle.

Tula Vergara, estylista argentina.

Na tela: ás 2, 5,40, 8 e 10,30

RAMON NOVARRO

em "O Bem Amado", film cantado da Metro

A seguir: RUBENS, o maior imitador do bello sexo. Lazlo & Co. e sua troupe de cachorros desportistas.

**THEATRO PHENIX**

O Templo da arte realista

Hoje, no palco; ás 4, 8,30 e 10,45 pela Comp. de genero livre, a hilariante pochade

GRITA MENOS, MAROCAS!"

Na téla: ás 2,30, 5, 7,15 e 9,30.

O mercado do prazer

Super-film do genero só para adultos.

Espectaculos improprios para senhoras e prohibidos para menores e senhorinhas.

**Theatro São José**

Empresa Paschoal Segreto

HOJE — A's 3,40 e 8,45

NO PALCO — Primeiras representações do chistoso sainete:

Acabou tendo sorte

original de Octavio Rangel,

NA TELA — Desde 2 horas: A parada de "modelos", FOX.

"MANEQUINS E MILLIONARIOS"

com a elegante IRENE RICH.

**CINEMA IDEAL**

As sessões começam á á 1 hora

TRADER HORN

O film "Milagre de 1931" é o melhor film da Metro, com Harry Carey

**CINEMA IRIS**

Hoje - Desde 1 hora - Hoje

"FIDALGAS DA PLEBE"

Um super-film da Paramount com Clara Bow e Suny Boy, do Programma Matarazzo

**CINE MODELO**

HOJE — HOJE

Cilada

um formidavel film da FOX com George Obrien

**POPULAR—HOJE**

O DESPERTAR DA VIDA

VIVA PARIS

**PRIMOR—HOJE**

A TENTADORA

O CÃO DE BASKEVILLE

**PARIS—HOJE**

O BARQUEIRO DO VOLGA

HOTTENTOPE

**Cinema Rio Branco**

— HOJE —

"Mulheres a bordo"

"Vencido pelo amor"

"Mãos criminosas" 7° e 8° Episodios e um Jornal

Tudo isso synchronziado

**CINEMA LAPA**

Lisbôa

um collossal film portuguez com os melhores artistas luzitanos

MOCIDADE LOUCA

Um film da Fox

**CINE ALPHA**

Rua Domingos Lopes, 229

Tel.: 9-8215.

HOJE — A's 7 e 9 horas

O Pagão

um formidavel film da Metro, com Ramon Novarro

**CINE GRAJAHU'**

Isto é um Paraizo

com Wilma Banky

O QUE HOUVE COM PAPAE

com Flobelle Fairbanks